ミュージカル『ライオンキング』東京公演
子役オーディション募集要項

2026年12月20日に日本上演28周年を迎えるディズニーミュージカル『ライオンキング』。
さらなるロングラン公演に向けて、主人公の子ども時代を演じる「ヤング シンバ」「ヤング ナラ」役を募集いたします。

1. 応募規定

（ⅰ）性別
「ヤング シンバ」（シンバの子ども時代）　男子
「ヤング ナラ」（ナラの子ども時代）　女子

（ⅱ）年齢・身長
「ヤング シンバ」 9～12歳／身長：130cm～140cm
「ヤング ナラ」 9～12歳／身長：130cm～135cm
※身長は目安となります。
※対象年齢は2027年4月1日時点で 9～12歳の方となります。

（ⅲ）2026年12月末以降、下記の2ヶ所に通うことが可能な方
・四季芸術センター（横浜市青葉区）
・有明四季劇場　（東京都江東区）
※稽古は週に2～5回、出演は週に1～3回程度となります。

（ⅳ）音域

「ヤング シンバ」

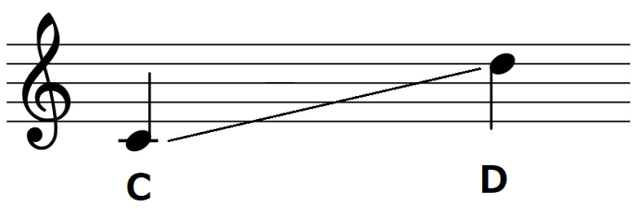

「ヤング ナラ」

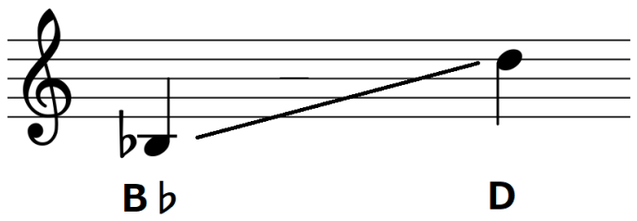

（ⅴ）その他
・芝居、歌の経験は問いません。
・オーディションの参加費はございませんが、参加に伴う交通費・宿泊費は自己負担になります。

2. 応募方法

・応募はすべてオンライン上で受け付けいたします。

★応募の流れ
・オーディションにご応募いただくには、「オーディション受付システム」にて「マイページ登録」していただく必要がございます。
・別紙の「応募の手順」を必ずご確認いただき、記載の「マイページ登録」のURLよりご応募ください。

★応募に必要なデータ
〈(A)プロフィール写真データ（顔、上半身、全身）〉
・いずれも1ヵ月以内に撮影した写真データに限ります。
・〈顔〉はバストアップ、〈上半身〉はウエストアップ（上半身の写った余白のある構図）を提出してください。
・〈全身〉は体のラインがよく分かるように、体にフィットした物を着用してください。
・写真画像のサイズは「縦 4000px/横 3000px」を目安として、ファイル形式は「jpeg」または「png」、ファイル容量は「5MBまで」のものをご用意ください。

〈(B)課題動画（①～③を録画したデータ）〉※全体で2分程度
①お好きな曲を歌っている様子（1分程度）
・なるべく、明るいアップテンポの曲をお選びください。
②自由動画（30秒程度）
・好きな動物や食べ物、ものまね、ダンス、特技などについてお話をしてから、自由な内容の動画を撮影してください。
③（ヤングシンバのみ）体を使った動画（30秒程度）
・体操やダンス、または走る、スキップ、側転など、体を元気に動かしている様子を撮影してください。
※動画ファイル形式は「mp4」または「mov」、ファイル容量は「300MBまで」のものをご用意ください。

※①～③は続けて撮影してください。

〈(C)応募理由（指定用紙）〉
・作文用紙データをダウンロードし、印刷してください。
・氏名を必ず記入してください。
・400字以内でご記入ください。
・印刷後、お子さまが手書きで記入したものを撮影し、ご提出ください。
・ファイル形式は「PDF」「jpeg」「png」のいずれかでご用意ください。
※写真は「横向き」で撮影し、ご提出ください。

その他つきましては、オーディション受付システム内に記載されている詳細をご確認ください。

3. 応募締切

2026年11月13日（金） 23:59
※締切直前はアクセス集中により、ファイルのアップロードに時間がかかる場合や、応募が正常に完了しない可能性があります。余裕を持って、早めのご応募をお願いいたします。
※回線混雑などを含むいかなる理由であっても、締切後の応募は一切受け付けません。

4. 予選・本選

予選：2026年11月23日（月・祝） 本選：2026年11月24日（火）
※詳細は書類審査を通過された方にお知らせいたします。
※予選・本選ともに、急きょ中止する場合や日程が変更となる場合がございます。
※合格された場合、保護者の方を対象にした説明会を11月28日（土）または11月29日（日）に実施予定です。

5. 稽古・出演について

・合格者は、2026年12月末から稽古を開始予定です。
・稽古は平日を含め週に複数回行います。特に大型連休や長期休暇期間は稽古が多くなります。本作品への参加につきましては、2026年12月末以降のスケジュールを空けられることが条件となりますので、予めご了承ください。
なお、稽古の成果次第では、出演ができない場合もございます。ご理解のうえ、ご応募ください。
・お住いの場所によっては、修学と稽古・出演の両立のため、お引越しいただく可能性がございます。

6.個人情報の取り扱いについて

ご提出いただいた個人情報および応募書類は、四季株式会社（劇団四季）が責任を持って管理し、ご本人への連絡および本オーディションの選考にのみ利用し、それ以外の目的では一切使用いたしません。また、オーディション終了時は、合格者分を除き、速やかに消去いたします。

7. その他

・応募は個人での申込みとなります。
・合格後はお子さまご本人と当社間で契約を締結いたします。事務所等に所属の方もご応募いただけますが、所属事務所と相談したうえでご応募ください。
・合否および通知日程のお問い合わせには一切応じかねますので、予めご了承ください。
・課題、審査状況、審査結果など、本オーディションで知りえた内容をSNSやブログなどで第三者に発信することは固く禁止いたします。

≪お問い合わせ先≫
〒225-8585　横浜市青葉区あざみ野1-24-7
劇団四季『ライオンキング』東京公演 子役オーディション係
TEL：045-903-1416（10:00～18:00／日曜祝日除く）