2027年合格に向けたスケジュール目安

ご提案カリキュラム	司法書士試験｜【2027年合格目標】入門カリキュラム（ライト）

スタート時期	2026年8月	終了時期（試験月）	2027年7月	残り	11 か月
講義時間合計	506 時間	必要学習時間目安	3000 時間		

学習時間目安		
	1か月	272.7 時間
	1週間	68.2 時間
	1日	9.7 時間

学習のポイント

司法書士試験は膨大な情報量のある試験です。
そのため効率よく学習を進めることが不可欠です。学習にあたって以下の点を心がけてください。
①過去問は早期に取り組む。
②分からない点があっても立ち止まらずに、できる限り前に進む。
③繰り返し学習する。

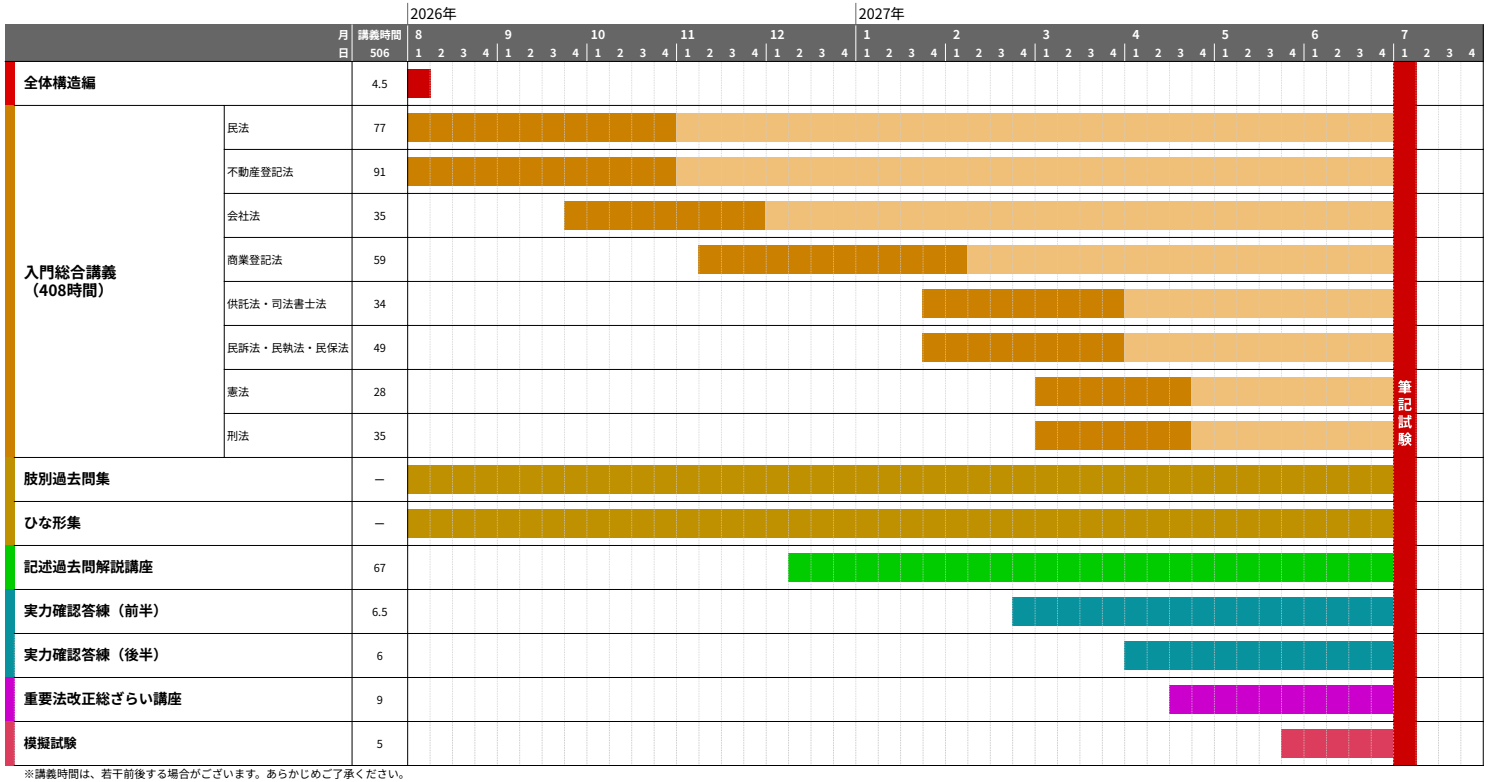

※講義時間は、若干前後する場合がございます。あらかじめご了承ください。
※こちらはあくまでも学習計画の一例です。学習計画にご不安のある方は「学習サポーター」で個別の学習経験・学習環境に合わせた学習計画を立てていきますので、是非ご検討ください。
※試験の詳しいスケジュールは法務省ホームページにてご確認ください。

AGAROOT ACADEMY