2027年合格に向けたスケジュール目安

ご提案カリキュラム　行政書士試験｜【2027年合格目標】入門カリキュラム（ライト）

スタート時期	2026年12月		終了時期（試験月）	2027年11月	残り　11 か月
講義時間合計	314.5 時間		必要学習時間目安	1000 時間	
学習時間目安	1か月	90.9 時間			
	1週間	22.7 時間			
	1日	3.2 時間			

学習のポイント

学習は繰り返しが非常に重要です。
最初は分からないことだらけだと思いますが、何度も繰り返すうちに知識が定着しますので、分からないところがあったとしても、立ち止まりすぎず前に進んでください。

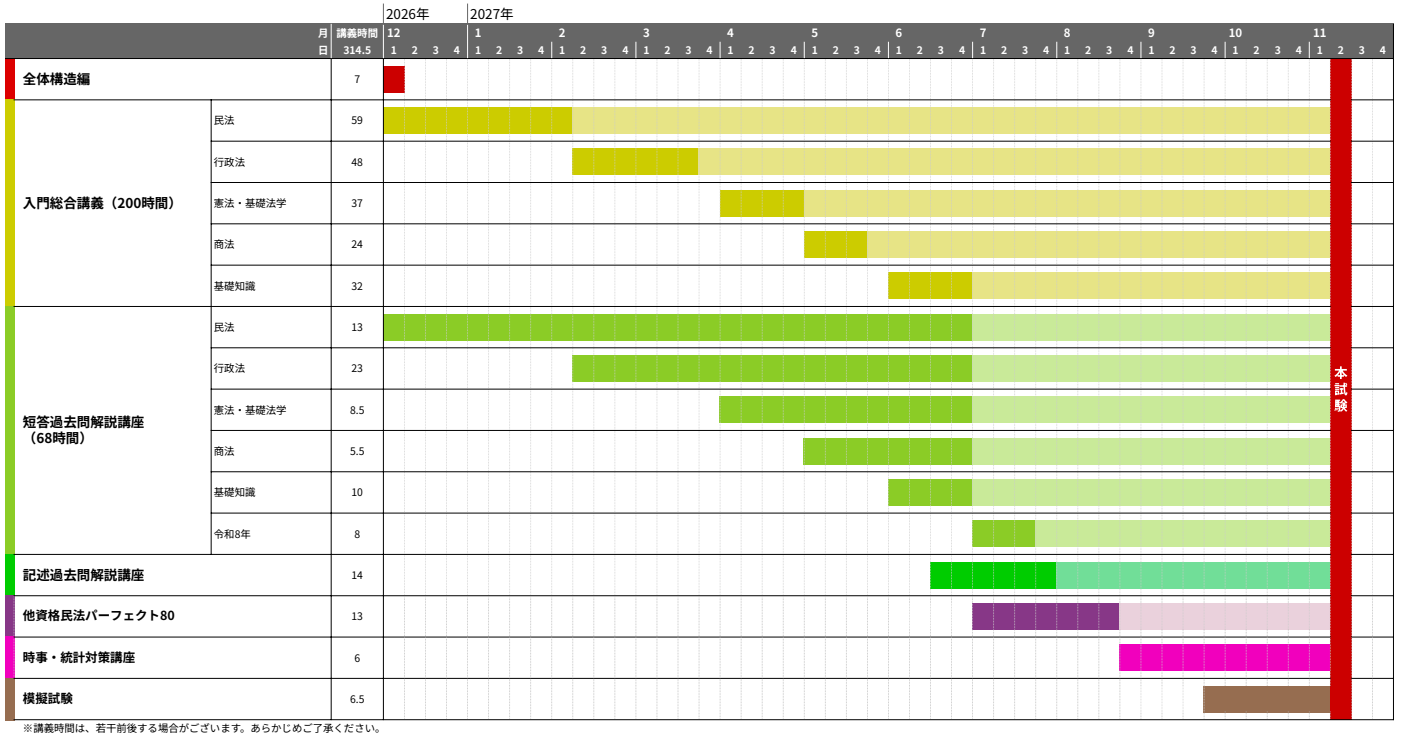

※講義時間は、若干前後する場合がございます。あらかじめご了承ください。
※こちらはあくまでも学習計画の一例です。学習計画にご不安のある方は「学習サポーター」で個別の学習経験・学習環境に合わせた学習計画を立てていきますので、是非ご検討ください。
※試験の詳しいスケジュールは法務省ホームページにてご確認ください。

AGAROOT