

令和8年度長崎県立佐世保南高等学校

育友会総会



Web : <https://sasebominami-h.education>

《その1 — 育友会総会資料》

① 育友会会則		1 ~ 5
② 令和7年度佐世保南高等学校育友会役員名簿		6
③ 令和7年度育友会事業報告	[第1号議案]	7
④ 令和7年度会計決算報告及び監査報告	[第2号議案]	8 ~ 16
⑤ 令和8年度佐世保南高等学校育友会役員選出	[第3号議案]	17
⑥ 令和8年度育友会事業計画	[第4号議案]	18
⑦ 令和8年度会計予算	[第5号議案]	19 ~ 24

長崎県立佐世保南高等学校育友会会則

第1章 総 則

【名称及び事務局】

第1条 本会は、長崎県立佐世保南高等学校育友会と称し、事務局を長崎県立佐世保南高等学校（以下「本校」という。）に置く。

【目 的】

第2条 本会は、家庭と学校が一体となって生徒の教育活動を支援し、併せて地域社会と連携協力して教育の振興を図ることを目的とする。

【事 業】

第3条 本会は、前条の目的を達成するために次の事業を行う。

- (1) 生徒の健全育成に関すること
- (2) 生徒の進路指導の充実に関すること
- (3) 生徒の部活動の充実に関すること
- (4) 生徒の福利厚生に関すること
- (5) 本校教育活動の振興と支援に関すること
- (6) 教育環境の整備に関すること
- (7) 会員相互の研修に関すること
- (8) その他本会の目的達成に必要な事業に関すること

第2章 組 織

【会 員】

第4条 本会は、次の各号の一に該当する者を会員とする。

- (1) 本校生徒の保護者
- (2) 本校の教職員
- (3) 本会の趣旨に賛同し、常任委員会の承認を受けた者

【役 員】

第5条 本会に次の役員を置く。

- (1) 会長 1名
- (2) 副会長 5名以内（うち少なくとも1名は女性）
- (3) 顧問 2名（うち1名は前会長、1名は本校校長）
- (4) 監事 4名（うち1名は本校教頭）
- (5) 学年部長 3名
- (6) 学年副部長 3名
- (7) 学年部員 各学年10名程度

【係 員】

第6条 本会に庶務及び会計を置く。

- (1) 庶務 若干名（本校教職員）
- (2) 会計 若干名（本校教職員）

【役員・係員の任務】

第7条 役員及び係員の任務は、次のとおりとする。

- (1) 会長は、本会を代表し、会務を統括する。
- (2) 副会長は、会長を補佐し、必要な時はその任を代行する。また、副会長のうち3名は、専門委員会の委員長を兼務し、その会務を掌理する。専門委員会の委員長を兼務しない副会長は、専門委員会の活動に携わる。
- (3) 顧問は、会長の諮問に応じ、会務を助成する。
- (4) 監事は、本会の会計を監査する。
- (5) 学年部長は、各学年の会務を掌理する。
- (6) 学年副部長は、学年部長を補佐し、必要な時はその任を代行する。
- (7) 学年部員は、学年部会及び専門委員会の活動に携わる。
- (8) 庶務は、本会計の会計事務以外の一般事務及び記録にあたる。
- (9) 会計は、本会の会計事務にあたる。

【役員・係員の選出】

第8条 役員及び係員の選出方法は、次のとおりとする。

- (1) 会長、副会長、監事、学年部長及び学年副部長は、常任委員会において会員の中から選出し、総会で承認を得る。
- (2) 顧問は、前会長及び本校校長をもって充てる。
- (3) 学年部員は、各学年の保護者から選出する。
- (4) 庶務及び会計は、校長が本校教職員から推薦し、会長が委嘱する。

【役員・係員の任期】

第9条 役員及び係員の任期は1年とし、再任は妨げない。期間は定期総会から次の定期総会までとする。

- 2 役員に欠員が生じた場合は、常任委員会で後任の役員を選出することができる。ただし、任期は前任者の残任期間とする。

第3章 会議

【総会】

第10条 本会の最高議決機関は、総会とする。

- 2 定期総会は、毎年5月に開催する。
- 3 会長が必要と認めた場合、又は全会員の3分の1以上の要求があった場合には、臨時総会を開く。総会は、全会員の5分の1以上の出席をもって成立する。ただし、この場合、欠席者の委任状を出席と認める。
- 4 会議の議決は、出席者の過半数の賛成を必要とする。

【総会の付議事項】

第11条 総会に付議する事項は、次のとおりとする。

- (1) 会長、副会長、監事、学年部長及び学年副部長の承認
- (2) 会則改正
- (3) 事業計画及び事業報告の承認
- (4) 予算及び決算の承認
- (5) その他本会の目的達成に必要な事項。ただし、緊急を要する時は常任委員会をもって総会に代えることができる。この場合には、事後に総会の承認を得なければならない。

【常任委員会】

第12条 常任委員会は、顧問、会長、副会長、学年部長及び学年副部長で構成する。ただし、必要に応じて監事を参加させることができる。

2 常任委員会は会長が必要と認めた場合、又は常任委員の5分の1以上の要求があった場合これを開き、次の事項を審議決定する。

- (1) 事業計画
- (2) 予算及び決算
- (3) 緊急を要する事項
- (4) その他会員が必要と認める事項

【専門委員会】

第13条 専門委員会は、総務・研修委員会、調査広報委員会、行事運営委員会及び学校諸費検討委員会とし、委員の構成及び活動内容は、次の表のとおりとする。

専門委員会	委員の構成	活動内容
総務・研修委員会	副会長（ただし委員長）1名 常任委員（副委員長） 学年部長 1名 学年副部長 1名	○佐世保地区PTA研修会に関する事 ○育友会研修会に関する事 ○他委員会への協力活動
調査広報委員会	副会長（ただし委員長）1名 常任委員（副委員長） 学年部長 1名 学年副部長 1名	○各種調査に関する事 ○育友会会報に関する事 ○他委員会への協力活動
行事運営委員会	副会長（ただし委員長）1名 常任委員（副委員長） 学年部長 1名 学年副部長 1名 学年部員	○各種行事の企画・運営に関する事 ○他委員会への協力活動
学校諸費検討委員会	会長（副委員長） 副会長（委員） 1名	○学校諸費会計の予算及び決算に関する事 ○修学旅行等及び学校指定物品の選定並びに業者決定、契約に関する事

2 各専門委員会は、必要に応じて副会長（委員長）が招集する。

【学年部会】

第14条 学年部会は、必要に応じて学年部長が開催し、各学年独自の計画とその実施にあたる。

第4章 会計

【会計の種類】

第15条 本会は第3条の事業を推進するため、次の会計を設ける。

- (1) 育友会会計
- (2) 教育振興費会計
- (3) 部活動振興費会計（一般・特別）
- (4) 南高基金会計
- (5) 空調設備運転費会計（一般・特別）
- (6) 購買部会計

【会費・入会金の納入】

第 16 条 会員（保護者）は、入会と同時に育友会入会金を納め、また、育友会費等を定められた日までに納めなければならない。なお、収納事務は校長に委任する。

【会計の執行・監査】

第 17 条 第 15 条の会計に係る事務の執行については、その事務を校長に委任する。

- 2 校長は、委任された事務を適正な注意義務をもって処理しなければならない。
- 3 校長は、会長立ち会いの下に、会計処理の状況を監事へ報告し、監査を受けなければならない。
- 4 監事は、前項の監査結果を総会へ報告しなければならない。

【会費・入会金の免除】

第 18 条 本校教職員及び顧問は、会費及び入会金の納入を免除する。

- 2 会員（保護者）に 2 人以上の生徒が在籍する場合は、2 人目以降の入会金の納入を免除する。

【予算の流用】

第 19 条 会計独立の原則から各会計間の予算流用は禁止する。ただし、同一会計内の費目間の予算流用については、校長の権限でできるものとする。

- 2 校長は、常任委員会及び総会へ流用の理由及び結果を報告するものとする。

【資金の貸借】

第 20 条 校長は、一時的な財源不足等を補うため、第 15 条に掲げる会計間において、資金の貸借をすることができる。ただし、資金の返済は全額を当該年度内に済ませ、翌年度に繰り越してはならない。

【帳簿・書類の保管】

第 21 条 本会会計に関する文書は、10 年間保存しなければならない。

- 2 前項の文書とは、収入伺、支出伺、貸借伺、出納簿、予算書、決算書、通帳及び証拠書類をいう。

【会計年度】

第 22 条 本会の会計年度は、4 月 1 日に始まり翌年の 3 月 31 日に終わる。

第 5 章 その他

【規程の制定・改正】

第 23 条 本会の目的達成上必要な規程を別に定めることができる。

- 2 規程の制定及び改正は、常任委員会で決議し、総会に報告する。

【附 則】

1 この会則は、平成 29 年 5 月 13 日に一部改正し、平成 29 年 5 月 13 日から施行する。

2 改正の経緯

- | | | |
|-------------|-----------|---|
| (1) 平成 20 年 | 5 月 10 日 | 全面改正（旧会則廃止） |
| (2) 平成 21 年 | 12 月 12 日 | 一部改正（母の会会則廃止） |
| (3) 平成 23 年 | 5 月 14 日 | 一部改正（第 8 条、第 12 条、第 13 条） |
| (4) 平成 29 年 | 5 月 13 日 | 一部改正（第 5 条、第 7 条、第 13 条） |
| (5) 令和 8 年 | 3 月 日 | 一部改正（第 5 条、第 7 条、第 8 条、第 11 条、第 12 条、
第 13 条、第 14 条） |

佐世保南高等学校校友会 組織図

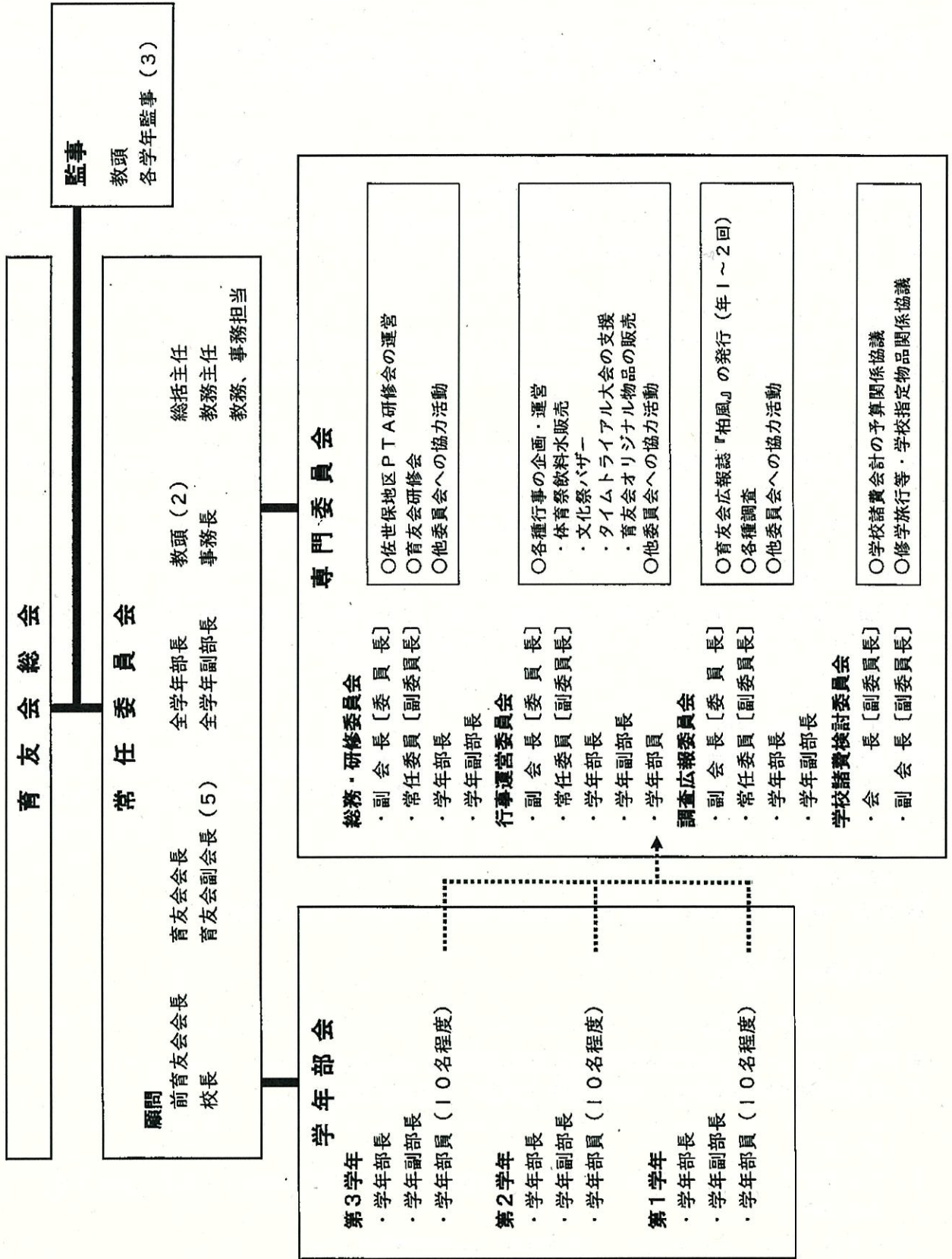

○令和7年度佐世保南高等学校育友会役員名簿

役職名	氏名	備考
顧問	古賀久貴	令和4年度育友会会長
顧問	舟越裕	校長
会長	谷川辰巳	3-2 夢紀
副会長	岩木利枝	2-2 大和 (行事運営)
副会長	梶山哲男	2-3 奨太 (総務・健全育成)
副会長	古川智憲	2-4 直太郎 (調査広報)
副会長	池田ひろ美	2-5 賢世 (行事運営)
副会長	木村健之助	1-5 栄之助 (総務・健全育成)
監事	米光直美	3-4 悠汰
監事	植木靖也	2-1 智也
監事	松澤幸宣	2-5 琉架
監事	小江論	教頭
第3学年委員長	藤澤康生	3-6 和代
第2学年委員長	楠元勝也	2-4 想良
第1学年委員長	川口盛平	1-5 蒼翔
第3学年副委員長	熊谷暁	3-6 隼人 1-6 実桜里
第2学年副委員長	富澤菜穂子	2-5 里莉
第1学年副委員長	永田勇貴	1-3 宗史朗

○令和7年度佐世保南高等学校育友会各種委員会役員名簿

総務・健全育成委員会 (9名)		
梶山哲男 (委員長)	木村健之助 (副委員長)	藤澤康生 (第3学年委員長)
柴田理 (1-2)	福野美紀 (2-6)	原崎志保 (3-4)
谷口郁子 (1-2)	松口麻衣子 (2-6)	山下綾子 (3-1・4)

調査広報委員会 (11名)		
古川智憲 (委員長)	熊谷暁 (副委員長)	川口盛平 (第1学年委員長)
小野千晶 (1-5)	中山美由紀 (2-4)	富河亜由美 (3-1)
荒木千波 (1-6)	市瀬うた (2-5)	塩田ひとみ (3-2)
	松山奈緒子 (2-6)	石村一江 (3-5)

行事運営委員会 (32名)		
岩木利枝 (委員長)	池田ひろ美 (副委員長)	
楠元勝也 (第2学年委員長)	富澤菜穂子 (第2学年副委員長)	永田勇貴 (第1学年副委員長)
大野恒平 (1-1)	中溝里美 (2-1)	広田真由美 (2-5)
落合美枝 (1-1)	里元祐賀 (2-2)	今里理恵 (3-1)
田中のぞみ (1-3)	森奈緒美 (2-2)	久野珠美 (3-2)
藤田ちえみ (1-3)	梶山和美 (2-3)	上田由香理 (3-3)
松尾裕子 (1-4)	牟田晴美 (2-3)	宮地幸稚子 (3-3)
向田智美 (1-4)	井上紀子 (2-4)	川口恵美 (3-5)
江島博美 (1-5)	小迎絵里子 (2-4)	ジョーンズ愛子 (3-6)
坂本愛子 (1-6)	村井聖子 (2-4)	山下美和 (3-6)
浅田由美 (2-1)	藏本智子 (2-5)	

○学校代表委員

教頭	中島数美	事務長	宮崎恭輔
教務主任	川下秀一	生徒指導主事	後藤修
進路指導主事	田川篤史	第3学年主任	東彦一郎
第2学年主任	坂本麻梨子	第1学年主任	納富大志

令和7年度 育友会事業報告

月	日	曜日	事業等
5月	15日	木	佐世保地区PTA会長・校長合同会議(第1回) (於 山澄地区コミュニティセンター)
	16日	金	育友会委員会準備会(学年育友会・学級懇談会終了後)
	23日	金	長崎県高等学校PTA連合会理事会・定期総会(勤労福祉会館)
6月	28日	土	第1回 六校会 (佐南、佐北、佐西、佐工、佐商、東翔、佐中央) ※正式名称は「七校会」に決定
7月	23日	水	第1回育友会常任委員会 ○令和7年度事業計画について
8月	20日	水	第3学年通い学習会における生徒への激励(長崎国際大学) 【追加】
	21・ 22日	木・ 金	全国高等学校PTA連合会三重大会 分科会・全体会 (於 津市・産業スポーツセンター)
9月	1日		広報誌「柏風」第31号発行
10月	10・ 11日	金・ 土	文化祭(バザー等) ※育友会バザーは11日(土)のみ実施
	25日	土	佐世保地区公立学校PTA連合会研修会(於 市労働福祉センター)
11月	上旬		育友会研修会
	11日	火	第2回育友会常任委員会
	29日	土	第2回七校会(佐南、佐北、佐西、佐工、佐商、東翔、佐中央)
1月	16日	金	共通テスト前集会(激励および合格祈願チョコ・九十九島せんべい提供)
	30日	金	校内タイムトライアル大会(パンとジュース提供)
2月	27日	金	育友会常任委員会臨時打合せ会
3月	1日	日	広報誌「柏風」第32号発行(卒業式)
	17日	火	第3回育友会常任委員会
4月	8日	水	育友会入会式
	26日	日	体育祭(飲料水等の販売)
			会計監査
30日	木	第4回育友会常任委員会 ○令和7年度事業報告・会計決算について ○令和8年度事業計画・予算(案)について ○令和8年度育友会役員選出について ○その他	

令和7年度 育友会費決算書

長崎県立佐世保南高等学校育友会

収入金額	8,773,206	円	
支出金額	4,306,976	円	
差引金額	4,466,230	円	(次年度へ繰越)

収 入

単位：円

費 目	予 算 額	決 算 額	増 減 (△)	摘 要
会 費	2,415,120	2,399,460	△ 15,660	290円×延べ8,274名
入 会 金	118,000	112,500	△ 5,500	500円×236名 入会金兄弟在籍返金500円×11名
前年度繰越金	6,216,098	6,216,098	0	
雑 収 入	782	45,148	44,366	預金利息、R6年度委員会活動残金、 R6年度行事運営活動費残金
計	8,750,000	8,773,206	23,206	

支 出

単位：円

費 目	予 算 額	決 算 額	増 減 (△)	摘 要
庶 務 費	1,100,000	890,823	209,177	育友会役員会 地区PTA会議費 消耗品費等
分 担 金	300,000	376,410	△ 76,410	県高P連会費 教育研究会会費等
旅 費	1,000,000	496,730	503,270	市内会議旅費 県・全国大会（三重）参加旅費
研 修 費	200,000	89,650	110,350	地区研修会・全国大会（三重）参加 費
学年部会費	390,000	568,000	△ 178,000	各学年部会活動費補助（卒業記念 品）、3学年職員への花束代
生活指導費	100,000	20,150	79,850	家庭訪問・補導等旅費
保健体育費	50,000	13,140	36,860	学校保健会会費
委員会活動費	600,000	713,933	△ 113,933	タイムトライアル差入代、育友会会報誌 代、オープンスクール飲料水外代
慶弔記念品料	100,000	76,080	23,920	香典、弔電代
予 備 費	4,910,000	1,062,060	3,847,940	販売用タオル、販売用Tシャツ、保 護者来校用スリッパ等
計	8,750,000	4,306,976	4,443,024	

令和7年度 教育振興費決算書

長崎県立佐世保南高等学校育友会

収入金額	12,854,409 円
支出金額	8,681,281 円
差引金額	4,173,128 円 (次年度へ繰越)

収 入

単位：円

費 目	予 算 額	決 算 額	増 減 (△)	摘 要
会 費	7,495,200	7,446,600	△ 48,600	月900円×延べ8,274名
前年度繰越金	4,790,456	4,790,456	0	
雑 収 入	69,344	617,353	548,009	預金利息 6,045円 育友会文化祭バザー収益金・物販促金611,308円
計	12,355,000	12,854,409	499,409	

支 出

単位：円

費 目	予 算 額	決 算 額	増 減 (△)	摘 要
庶 務 費	2,000,000	1,326,833	673,167	通信・インターネット経費(生徒閲覧用)、指導用 書籍代等
行 事 費	1,900,000	1,622,755	277,245	体育祭、文化祭 等費用
進 路 指 導 費	500,000	359,590	140,410	成績処理システム使用料等
進 路 業 務 等 補 助 員 費	3,800,000	3,358,521	441,479	進路業務等補助員給与等
教育環境整備費	1,000,000	538,705	461,295	校内環境美化経費等
教育研修補助費	400,000	60,675	339,325	校内研修講師旅費等
体育文化奨励費	1,800,000	995,462	804,538	部活動支援指導員謝金、 部活動横断幕取付撤去等
予 備 費	955,000	418,740	536,260	体育館前ライン引き等
計	12,355,000	8,681,281	3,673,719	

令和7年度 部活動振興費決算書

長崎県立佐世保南高等学校育友会

収入金額 4,876,193 円
 支出金額 3,576,608 円
 差引金額 1,299,585 円 (次年度へ繰越)

収入

単位：円

費目	予算額	決算額	増減 (△)	摘要
会費	3,331,200	3,309,600	△ 21,600	400円×延べ8,274名
前年度繰越金	808,982	808,982	0	
雑収入	818	757,611	756,793	高文連・高体連補助、預金利息
計	4,141,000	4,876,193	735,193	

支出

単位：円

費目	予算額	決算額	残額	摘要
遠征費	3,331,200	3,576,608	△ 245,408	総文祭、九州大会、その他県内大会及び練習試合等経費
予備費	809,800	0	809,800	
計	4,141,000	3,576,608	564,392	

令和7年度 部活動振興費特別会計決算書

収入金額 3,066,765 円
 支出金額 2,657,480 円
 差引金額 409,285 円 (次年度へ繰越)

収入

単位：円

費目	予算額	決算額	増減 (△)	摘要
前年度繰越金	3,064,586	3,064,586	0	
雑収入	414	2,179	1,765	部活動振興費予備費から繰入れ、預金利息
計	3,065,000	3,066,765	1,765	

支出

費目	予算額	決算額	残額	摘要
遠征費	3,065,000	2,657,480	407,520	邦楽部：全国総文祭（香川県高松市） 男子バレー部：全九州高総体（沖縄県那覇市）
計	3,065,000	2,657,480	407,520	

令和7年度 南高基金決算書

収入金額 14,387,639 円
 支出金額 828,700 円
 差引金額 13,558,939 円 (次年度へ繰越)

収入

単位：円

費目	予算額	決算額	増減 (△)	摘要
会費	1,665,600	1,654,800	△ 10,800	200円×延べ8,274名
前年度繰越金	12,716,836	12,716,836	0	
雑収入	564	16,003	15,439	預金利息
計	14,383,000	14,387,639	4,639	

支出

費目	予算額	決算額	残額	摘要
修学旅行補助費	1,000,000	828,700	171,300	文理探究科修学旅行追加費用
教育環境整備費	13,383,000	0	13,383,000	
計	14,383,000	828,700	13,554,300	

令和7年度 空調設備運転費決算書

長崎県立佐世保南高等学校育友会

収入金額	3,264,419 円
支出金額	3,174,270 円
差引金額	90,149 円 (次年度へ繰越)

収 入

単位：円

費 目	予 算 額	決 算 額	増 減 (△)	摘 要
会 費	0	0	0	
前年度繰越金	136,456	136,456	0	
雑 収 入	44	3,963	3,919	預金利息
繰 入 金	0	0	0	
補 助 金	3,124,000	3,124,000	0	長崎県からの補助金
計	3,260,500	3,264,419	3,919	

支 出

単位：円

費 目	予 算 額	決 算 額	増 減 (△)	摘 要
設備費リース料	3,124,000	3,124,770	△ 770	空調設備買取料
保守・修繕料	0	49,500	△ 49,500	電気保安業務、電力管理業務
特別会計積立金	0	0	0	
予 備 費	136,500	0	136,500	
計	3,260,500	3,174,270	86,230	

令和7年度 空調設備運転費特別会計決算書

収入金額	4,174,476 円
支出金額	0 円
差引金額	4,174,476 円 (次年度へ繰越)

単位：円

費 目	予 算 額	決 算 額	増 減 (△)	摘 要
前年度繰越金	4,171,285	4,171,285	0	
繰 入 金	0	0	0	
雑 収 入	215	3,191	2,976	普通預金利息1765円
計	4,171,500	4,174,476	2,976	
支 出	4,171,500	0	4,171,500	

令和7年度 文理探究科研修費決算書

長崎県立佐世保南高等学校

収入金額 7,085,740 円
 支出金額 7,077,447 円
 差引金額 8,293 円 (次年度へ繰越)

収 入

単位：円

費 目	予 算 額	決 算 額	増 減 (△)	備 考	
繰越金	3,147	3,147	0	前年度繰越金	
研 修 費	1年	6,760,000	6,563,718	△ 196,282	84,700円×73名 80,618円×1名 研修不参加による減額 50,000円×6名 研修不参加による減額
	2年	256,900	240,800	△ 16,100	3,440円×70名 研修費減額による変更
	3年	289,930	271,760	△ 18,170	3,440円×79名 研修費減額による変更
	小計	7,306,830	7,076,278	△ 230,552	
雑収入	2,023	6,315	4,292	預金利息 繰入金	
計	7,312,000	7,085,740	△ 226,260		

支 出

単位：円

費 目	予 算 額	決 算 額	増 減 (△)	備 考	
研 修 費	オリエンテーション 合 宿 (1年)	360,000	360,000	0	4,500円×80名
	関 東 研 修 (1年)	5,707,600	5,498,607	△ 208,993	71,879円×74名 6名不参加：別途キャンセル料
	郷土遺産研修 (1年)	662,800	621,768	△ 41,032	8,042円×76名 4名不参加：別途キャンセル料
	九州大学探訪 (1年)	0	0	0	R7年度は実施なし
	課題研究発表会 (2年・3年)	509,580	473,476	△ 36,104	3,190円×148名 1名不参加：別途キャンセル料
	小計	7,239,980	6,953,851	△ 286,129	
会 費	57,250	57,250	0	令和7年度文理探究科 高等学校研究協議会会費 250円×229名 (1・2・3年)	
検査費	0	0	0	R7年度は実施なし	
予備費	14,770	2,800	△ 11,970	1学年国際交流活動	
還付金	0	63,546	63,546	研修不参加者	
計	7,312,000	7,077,447	△ 234,553		

令和7年度 進路運営費会計収支報告書

単位：円

会計名	収入	支出	残額
3年講座費	2,736,000	2,736,000	0
1年模試費	4,100,750	4,100,750	0
2年模試費	5,724,750	5,724,750	0
3年模試費	10,799,200	10,799,200	0
合計	23,360,700	23,360,700	0

令和7年度 購買部会計収支報告書

単位：円

繰越金	収入	支出	残額
2,162,563	1,453,814	1,733,654	1,882,723

令和7年度 入学時納付金決算書

単位：円

項 目	内 訳	収 入		支 出	増 減 (△)	摘 要
		予算額	決算額	決算額		
年一括諸納金 (1年次のみ徴収)	九高P大会等基金	47,200	47,000	47,000	0	200円×235名 1名転学のため返金
	心理検査代	299,720	298,450	298,450	0	1,270円×235名 1名転学のため返金
	家庭科実習費	472,000	472,000	472,000	0	2,000円×236名
	氏名ゴム印	33,748	33,748	33,748	0	143円×236名
	オリエンテーション保険	24,544	24,544	25,064	△ 520	104円×236名
	スタディーサポート代	660,800	658,000	658,000	0	2,800円×235名 1名転学のため返金
	学年活動費	176,528	127,840	127,840	0	544円×235名 (204円返金) 1名転学のため返金
	芸術科教材費	637,200	637,200	637,200	0	2,700円×236名
	タブレット保護用品代	967,600	963,500	963,500	0	4,100円×235名 1名転学のため返金
年一括諸納金 (毎年徴収)	高体連分担金	694,000	692,000	692,000	0	1,000円×692名 1名転学のため返金 1名休学のため徴収なし
	高文連分担金	555,200	553,600	553,600	0	800円×692名 1名転学のため返金 1名休学のため徴収なし
	日本スポーツ振興 センター共済掛金	1,228,380	1,223,070	1,223,070	0	1,770円×691名 2名転学のため返金 1名休学のため徴収なし
	県高P連 「団体総合保険」	1,089,580	1,086,440	1,086,440	0	1,570円×692名 1名転学のため返金 1名休学のため徴収なし
	証明用写真	263,720	253,460	253,460	0	380円×235名(1年) 360円×456名(2,3年) 1年1名,3年1名返金
	新体力テスト処理費	114,510	113,850	113,850	0	165円×690名 1名欠席,2名転休学のため返金
	体育祭ブロック費	347,000	346,000	344,409	1,591	500円×692名 1名転学のため返金 1名休学のため徴収なし
	芸術鑑賞会費	694,000	666,000	665,000	1,000	1,000円×666名 21名欠席,6名転学のため返金,1名徴収なし
	ふりかえり向上手帳 「フォーサイト」	631,540	629,720	629,720	0	910円×692名 1名転学のため返金 1名休学のため徴収なし

令和7年度決算・令和8年度生徒会予算(案)

(収入の部)

単位:円

収	項目	7年度予算	7年度決算	差額	8年度予算	増額	備考
	会費	8,328,000	8,274,000	54,000	8,328,000	0	月1,000円×12ヶ月×694人
	入会金	236,000	236,000	0	241,000	5,000	1,000円×241人
	雑収入	789	4,505	△3,716	555	△234	預金利息等
	繰越金	3,651,211	3,651,211	0	3,681,445	30,234	
	繰入金	0	0	0	0	0	
入	計	12,216,000	12,165,716	50,284	12,251,000	35,000	

(支出の部)

単位:円

総	運営費	180,000	196,309	△16,309	210,000	30,000	行事費用増額のため
	生徒会誌	300,000	288,485	11,515	300,000	0	
	新聞委員会	80,000	0	80,000	0	△80,000	業者発注の印刷物を廃止したため
	応援	20,000	0	20,000	20,000	0	
	バトン	35,000	31,522	3,478	35,000	0	
	文化祭	460,000	325,516	134,484	460,000	0	
	体育祭	120,000	87,780	32,220	120,000	0	
	慶弔費	20,000	0	20,000	20,000	0	
	県高校総体	3,500,000	2,747,460	752,540	3,500,000	0	県高総体分担金600円×210名含む。
	県高文連	0	0	0	0	0	
	遠征費	500,000	549,810	△49,810	550,000	50,000	交通費や宿泊費高騰のため
	芸術公演会費	150,000	47,000	103,000	150,000	0	
	生徒会学習会	0	0	0	0	0	
	同窓会バス・ワゴン 管理維持費	200,000	200,000	0	200,000	0	
費	小計	5,565,000	4,473,882	1,091,118	5,565,000	0	

文	茶道	45,000	44,975	25	45,000	0	
	写真	65,000	65,000	0	65,000	0	
	書道	75,000	75,000	0	75,000	0	
	家庭	75,000	63,362	11,638	75,000	0	
	科学	35,000	35,000	0	35,000	0	
	美術	90,000	90,000	0	90,000	0	
	吹奏楽	410,000	409,154	846	410,000	0	
	邦楽	70,000	70,000	0	70,000	0	
	放送	105,000	105,000	0	105,000	0	
	E S S (同)			0	10,000	10,000	令和8年度より同好会にも部費を支給。
部	小計	970,000	957,491	12,509	980,000	10,000	

体	野球	363,000	363,000	0	366,000	3,000	
	ソフトテニス男	153,000	152,764	236	156,000	3,000	
	ソフトテニス女	153,000	153,000	0	156,000	3,000	
	卓球	153,000	153,000	0	156,000	3,000	
	バレー男	243,000	243,000	0	246,000	3,000	
	バレー女	213,000	213,000	0	216,000	3,000	
	バスケット男	213,000	213,000	0	218,000	5,000	
	バスケット女	233,000	233,000	0	236,000	3,000	
	バドミントン男	183,000	183,000	0	188,000	5,000	
	バドミントン女	183,000	183,000	0	186,000	3,000	
	陸上	233,000	233,000	0	238,000	5,000	
	水泳	83,000	83,000	0	86,000	3,000	
	剣道	154,000	143,528	10,472	154,000	0	
	サッカー	203,000	203,000	0	208,000	5,000	
	テニス男	154,000	147,656	6,344	107,000	△47,000	部員数減少のため減額。
	テニス女	153,000	152,950	50	153,000	0	
部	小計	3,070,000	3,052,898	17,102	3,070,000	0	

予備費	2,611,000	0	2,611,000	2,636,000	25,000	
総計	12,216,000	8,484,271	3,731,729	12,251,000	35,000	

令和7年度決算(収支差引)	
総収入	12,165,716
総支出	8,484,271
差引	3,681,445 ←次年度へ繰越

※ 令和8年度より高総体参加負担金が徴収される(高体連加盟分担金とは別)。参加選手(エントリー選手)1人につき600円
令和8年度予算の210名は見込みの人数。

監 査 報 告

長崎県立佐世保南高等学校育友会

令和7年度

- ・ 育友会費
- ・ 教育振興費
- ・ 部活動振興費
- ・ 部活動振興費特別会計
- ・ 南高基金
- ・ 空調設備運転費
- ・ 空調設備運転費特別会計
- ・ 文理探究科研修費
- ・ 進路運営費
- ・ 購買部会計
- ・ 入学時納付金会計
- ・ 生徒会費

上記会計について、出納簿、証拠書類、預金通帳との照合の結果
収支ともに適正に処理されていることを証明します。

令和8年4月26日

監 事 植木 靖也



監 事 松澤 幸宣



○令和8年度佐世保南高等学校育友会役員名簿(案)

役職名	氏名	備考
顧問	谷川辰巳	令和7年度育友会会長
顧問	舟越裕	校長
会長	古川智憲	3-4 直太郎
副会長	岩木利枝	3-2 大和 (行事運営委員長)
副会長	梶山哲男	3-3 奨太 (総務研修委員長)
副会長	木村健之助	2-6 栄之助 (調査広報委員長)
副会長	永田勇貴	2-3 宗史朗 (行事運営副委員長)
副会長	諸橋芙美	1-1 優美 (総務研修副委員長)
監事	植木靖也	3-1 智也
監事	松澤幸宣	3-6 琉架
監事	淡田朝香	1-6 愛子
監事	中島数美	教頭
第3学年部長	楠元勝也	3-4 想良 (行事運営)
第2学年部長	川口盛平	2-6 蒼翔 (調査広報副委員長)
第1学年部長	岩崎結香	1-5 大斉 (行事運営)
第3学年副部長	富澤菜穂子	3-5 里莉 (総務研修)
第2学年副部長	熊谷暁	2-6 実桜里 (調査広報)
第1学年副部長	溝上愛沙	1-6 紅莉 (総務研修)

○令和8年度佐世保南高等学校育友会各種委員会役員名簿(案)

総務研修委員会(4名)		
梶山哲男(委員長)	諸橋芙美(副委員長)	溝上愛沙(第1学年副部長)
		富澤菜穂子(第3学年副部長)

調査広報委員会(3名)		
木村健之助(委員長)	川口盛平(副委員長)	熊谷暁(第2学年副部長)

行事運営委員会(30名)		
岩木利枝(委員長)	永田勇貴(副委員長)	
楠元勝也(第3学年部長)	岩崎結香(第1学年部長)	
石川弥生(1-3)	志方由美子(2-2)	中溝里美(3-1)
市川浩大(1-3)	干賀雄一郎(2-2)	里元祐賀(3-2)
犬塚奈々(1-3)	干賀依恵(2-2)	梶山和美(3-3)
富永由実(1-4)	宮崎光代(2-3)	井上紀子(3-4)
中嶋真樹(1-4)	谷口郁子(2-3)	蔵本智子(3-5)
中村美香(1-4)	荒木祐子(2-4)	広田真由美(3-5)
永田敬博(1-4)	松添佐江子(2-5)	松口麻衣子(3-5)
阿部大輔(1-6)	一ノ瀬麻智子(2-6)	森田由希子(3-5)
伊東百合子(1-6)	江島博美(2-6)	池田ひろ美(3-6)

○学校代表委員

教頭	下川拓朗	事務長	森内潔
総括主任	川下秀一	教務主任	田川篤史
生徒指導主事	神近正二郎	進路指導主事	納富大志
第3学年主任	坂本麻梨子	第2学年主任	藤松謙之介
第1学年主任	寺園美奈子		

令和8年度 育友会事業計画（案）

月	日	曜日	事業等
5月	13日	水	佐世保地区PTA会長・校長合同会議（第1回） （於 山澄地区コミュニティセンター）
	15日	金	育友会総会・学年育友会・学級懇談会 育友会準備委員会（学級懇談会后）
6月	4日	木	長崎県高等学校PTA連合会理事会・定期総会（ホテルセントヒル長崎）
	中旬		第1回七校会（佐南、佐北、佐西、佐工、佐商、東翔、佐中央）
	23日	火	育友会研修旅行（長崎大学・長崎総合科学大学）
7月	2・3日	木・金	第70回記念九州地区高等学校PTA連合会大会 福岡大会 （於 福岡国際会議場、八仙閣本店）
	下旬		第1回育友会常任委員会
8月	3～5日		第3学年通い学習会（長崎国際大学）における生徒への激励・差し入れ
	20・21日	木・金	第75回全国高等学校PTA連合会大会 大分大会 （於：別府国際コンベンションセンター他）
	下旬		広報誌「柏風」発行（体育祭・高総体）
10月	9・10日	金・土	文化祭（バザー等） ※バザーは10日のみ実施
	下旬		佐世保地区公立学校PTA連合会研修会（於 市労働福祉センター）
11月	上旬		第2回育友会常任委員会
	中旬		第2回七校会（佐南、佐北、佐西、佐工、佐商、東翔、佐中央）
1月	上旬		共通テスト前集会における生徒の激励・差し入れ
	29日	金	校内タイムトライアル大会（パンとジュース提供）
3月	1日	月	広報誌「柏風」発行（卒業式）
	下旬		第3回育友会常任委員会
4月	8日	木	育友会入会式
	下旬		会計監査
			体育祭（飲料水等の販売）
			第4回育友会常任委員会 ○令和8年度事業報告・会計決算について ○令和9年度事業計画・予算（案）について ○令和9年度育友会役員選出について ○その他

令和8年度 育友会費予算書 (案)

長崎県立佐世保南高等学校育友会

収 入

単位：円

費 目	予 算 額	前年度予算額	増 減 (△)	摘 要
会 費	2,415,120	2,415,120	0	290円×694名×12月 (1年生242名、2年生229名、3年生223名)
入 会 金	120,500	118,000	2,500	500円×241名
前年度繰越金	4,466,230	6,216,098	△ 1,749,868	
雑 収 入	390,150	782	389,368	預金利息 150円 2学年部会費過年度分返金 130,000円 3学年 " 260,000円
計	7,392,000	8,750,000	△ 1,358,000	

支 出

単位：円

費 目	予 算 額	前年度予算額	増 減 (△)	摘 要
庶 務 費	900,000	1,100,000	△ 200,000	育友会役員会、PTA会議費等 消耗品費
分 担 金	400,000	300,000	100,000	県高P連会費、教育研究会会費等
旅 費	800,000	1,000,000	△ 200,000	県・九州・全国高P連大会旅費 修学旅行事前視察費等
研 修 費	200,000	200,000	0	県・九州・全国高P連大会参加費 育友会親睦旅行費補助
学 年 部 会 費	500,000	390,000	110,000	3学年部会活動費補助
生 活 指 導 費	50,000	100,000	△ 50,000	家庭訪問・補導等旅費
保 健 体 育 費	30,000	50,000	△ 20,000	学校保健会費等
委 員 会 活 動 費	700,000	600,000	100,000	行事運営委員会活動費 (学校行事差入外代・育友会会報誌代)
慶 弔 記 念 品 料	100,000	100,000	0	香典、弔電代
予 備 費	3,712,000	4,910,000	△ 1,198,000	
計	7,392,000	8,750,000	△ 1,358,000	

令和8年度 教育振興費予算書 (案)

長崎県立佐世保南高等学校育友会

収 入

単位：円

費 目	予 算 額	前年度予算額	増 減 (△)	摘 要
会 費	7,495,200	7,495,200	0	月900円×694名×12月
前年度繰越金	4,173,128	4,790,456	△ 617,328	
雑 収 入	531,672	69,344	462,328	預金利息、 育友会文化祭バザー収益金
計	12,200,000	12,355,000	△ 155,000	

支 出

単位：円

費 目	予 算 額	前年度予算額	増 減 (△)	摘 要
庶 務 費	1,900,000	2,000,000	△ 100,000	通信・インターネット経費(生徒閲覧用)、指導用書籍代等
行 事 費	1,900,000	1,900,000	0	体育祭・文化祭、全校応援等経費
進路指導費	500,000	500,000	0	成績処理システム使用料等
進路業務等補助員費	3,800,000	3,600,000	200,000	進路業務等補助員給与等
教育環境整備費	1,000,000	1,000,000	0	校内環境美化経費等
教育研修補助費	400,000	400,000	0	教育講演会経費等
体育文化奨励費	1,700,000	1,800,000	△ 100,000	部活動支援指導員謝金、部活動横断幕取付等
予 備 費	1,000,000	1,155,000	△ 155,000	
計	12,200,000	12,355,000	△ 155,000	

令和8年度 部活動振興費予算書(案)

長崎県立佐世保南高等学校育友会

収 入

単位：円

費 目	予 算 額	前年度予算額	増 減 (△)	摘 要
会 費	3,331,200	3,331,200	0	月400円×694名×12月
前年度繰越金	1,299,585	808,982	490,603	
雑 収 入	215	818	△ 603	預金利息 *参加実績による補助金は未定
計	4,631,000	4,141,000	490,000	

支 出

単位：円

費 目	予 算 額	前年度予算額	増 減 (△)	摘 要
遠 征 費	3,331,200	3,331,200	0	九州大会、全国大会、その他県内大会及び練習試合等経費
予 備 費	1,299,800	809,800	490,000	
計	4,631,000	4,141,000	490,000	

令和8年度 部活動振興費特別会計予算書(案)

単位：円

費 目	予 算 額	前年度予算額	増 減 (△)	摘 要
前年度繰越金	409,285	3,064,586	△ 2,655,301	
雑 収 入	715	414	301	預金利息
計	410,000	3,065,000	△ 2,655,000	
支 出	実績執行			

令和8年度 南高基金予算書(案)

収 入

単位：円

費 目	予 算 額	前年度予算額	増 減 (△)	摘 要
会 費	1,665,600	1,665,600	0	月200円×694名×12月
前年度繰越金	13,558,869	12,716,836	842,033	
雑 収 入	531	564	△ 33	預金利息
計	15,225,000	14,383,000	842,000	

支 出

単位：円

費 目	予 算 額	前年度予算額	増 減 (△)	摘 要
修学旅行補助費	975,000	1,000,000	△ 25,000	文理探究科旅行費用 250,000円×5%×78名 ※千円未満切捨
教育環境整備費	14,250,000	13,383,000	867,000	
計	15,225,000	14,383,000	842,000	

令和8年度 空調設備運転費予算書(案)

長崎県立佐世保南高等学校育友会

収入

単位：円

費目	予算額	前年度予算額	増減 (△)	摘要
前年度繰越金	90,149	136,236	△ 46,087	
雑収入	351	264	87	預金利息
繰入金	0	0	0	
補助金	0	1,421,000		長崎県からの補助金(R7終了)
計	90,500	1,557,500	△ 46,000	

支出

単位：円

費目	予算額	前年度予算額	増減 (△)	摘要
空調機買取費	0	1,323,000	△ 1,323,000	設備リース料(リース満了による買取)
保守・修繕料	0	99,000	△ 99,000	
特別会計積立金	0	0	0	
予備費	90,500	135,500	△ 45,000	
計	90,500	1,557,500	△ 1,467,000	

令和8年度 空調設備運転費特別会計予算書(案)

収入

単位：円

費目	予算額	前年度予算額	増減 (△)	摘要
前年度繰越金	4,174,476	4,169,520	4,956	
繰入金	0	0	0	一般会計「特別会計積立金」より
雑収入	2,524	480	2,044	預金利息等
計	4,177,000	4,170,000	7,000	
支出	4,177,000	0	4,177,000	特別教室等空調設備更新・修繕・撤去費等

令和8年度 文理探究科研修費予算書 (案)

長崎県立佐世保南高等学校

収 入

単位：円

	費 目	予 算 額	前年度予算額	増 減 (△)	備 考
	繰越金	8,293	3,147	5,146	前年度繰越金
研修費	1年	5,680,000	6,760,000	△ 1,080,000	徴収金71,000円×80名
	2年	207,900	256,900	△ 49,000	徴収金2,700円×77名
	3年	183,600	289,930	△ 106,330	徴収金2,700円×68名
	小計	6,071,500	7,306,830	△ 1,235,330	
	雑収入	5,207	2,023	3,184	預金利息
	計	6,085,000	7,312,000	△ 1,227,000	

支 出

単位：円

	費 目	予 算 額	前年度予算額	増 減 (△)	備 考
研修費	関東研修(1年)	5,040,000	5,707,600	△ 667,600	63,000円×80名
	企業訪問フィールドワーク(1年)	294,080	0	294,080	3,676円×80名
	オリエンテーション合宿(1年)	0	360,000	△ 360,000	R8年度は実施なし
	郷土遺産研修(1年)	0	662,800	△ 662,800	R8年度は実施なし
	課題研究発表会(2年・3年)	350,755	509,580	△ 158,825	2,419円×145名
	小計	5,684,835	7,239,980	△ 1,555,145	
	会 費	56,250	57,250	△ 1,000	令和8年度文理探究科高等学校研究協議会会費 250円×225名(1・2・3年)
	予備費	343,915	14,770	329,145	
	計	6,085,000	7,312,000	△ 1,227,000	

令和8年度 入学時納付金予算書 (案)

単位：円

項目	内 訳	収 入		増 減 (△)	摘 要
		予算額	前年予算額		
年一括諸納金 (1年次のみ徴収)	九高P大会等基金	48,200	47,200	1,000	200円×241名 原級留置1名徴収なし
	心理検査代	306,070	307,340	△ 1,270	1,270円×242名
	家庭科実習費	484,000	472,000	12,000	2,000円×242名
	氏名ゴム印	34,463	33,748	715	143円×241名 原級留置1名徴収なし
	オリエンテーション保険	25,064	24,544	520	104円×241名 原級留置1名徴収なし
	スタディーサポート代	701,800	660,800	41,000	2,900円×242名
	学年活動費	115,676	176,528	△ 60,852	478円×242名
	芸術科教材費	0	637,200	△ 637,200	令和8年度より徴収なし
	タブレット保護用品代	0	967,600	△ 967,600	"
年一括諸納金 (毎年徴収)	高体連分担金	694,000	694,000	0	1,000円×694名
	高文連分担金	555,200	555,200	0	800円×694名
	日本スポーツ振興 センター共済掛金	1,228,380	1,228,380	0	1,770円×694名
	県高P連 「団体総合保険」	1,054,880	1,089,580	△ 34,700	1,520円×694名 ※前年度1,570円
	証明用写真	263,720	263,720	0	380円×694名
	新体力テスト処理費	114,510	114,510	0	165円×694名
	体育祭ブロック費	347,000	347,000	0	500円×694名
	芸術鑑賞会費	694,000	694,000	0	1,000円×694名
	ふりかえり向上手帳 「フォーサイト」	645,420	631,540	13,880	930円×694名 ※前年度910円

令和8年度長崎県立佐世保南高等学校

育友会総会



Web : <https://sasebominami-h.education>

《その2 — 学校現況報告資料》

〔学校運営全般について〕

- | | |
|---------------------------|-------|
| ① 令和8年度教育目標 | 1 ~ 2 |
| ② 学校いじめ防止基本計画 | 3 ~ 5 |
| ③ 道徳教育全体計画 | 6 |
| ④ 令和7年度学校評価アンケート集計結果（保護者） | 7 |

〔教務部より〕

- | | |
|------------------------------|--------|
| ① 令和8年度年間行事予定（放課後講座等年間計画を含む） | 8 ~ 13 |
|------------------------------|--------|

〔進路指導部より〕

- | | |
|---------------------------|----|
| ① 令和8年度入試合格状況 | 14 |
| ② 令和8年度年間にかかる進路関係費について | 15 |
| ③ 補習授業、模擬試験等における学校施設利用許可書 | 16 |

令和8年度 長崎県立佐世保南高等学校 教育目標

【校訓】 「自彊自律」 「和敬禮節」

【令和8年度 学びの目標】 「Think and Act」(考える、やってみる)

★佐世保南高で育成したい資質・能力

資質・能力	〇〇力	
自己を向上させる力	意志力	主体的・積極的に物事にあたり、自分の考えをもって最後までやり抜く力
	徹底力	健康な心身で自分を律しつつ、当たり前のことを当たり前に行うことができる力
	成長力	自分の現状を把握し調整しながら、確かな学力を培い、将来を展望する力
他と協力しやり遂げる力	観察力	周囲の人・環境に関心を持ち、自分以外のことを知ろうとする力
	共感力	多様な考えを受け止め、他者との関係性を築きつつ、物事を俯瞰的に捉える力
	協働力	自分と他者を尊重し、共に物事を成し遂げる力
物事を探究し挑戦する力	洞察力	社会に対する関心を持ち、その状況を多面的に分析、考察できる力
	活用力	情報等を選択・比較しながら、集団や社会のために活用していく力
	創造力	既存の知識・経験を組み合わせて、新しいアイデアや解決策を生み出す力

【スクールミッション】

- ・「自彊自律」「和敬禮節」の精神を受け継ぎ、道徳観、倫理観を持って社会に貢献できる人材の育成
- ・社会の大きな変化に柔軟に対応できるリーダーとして、地域や日本、世界で活躍できる人材の育成

【スクールポリシー】

(アドミッションポリシー) 求める生徒像

- ・高い志を持ち、何事においても努力を惜しまない生徒
- ・他を尊重し、豊かな人間性を育もうとする生徒
- ・学校生活に積極的に取り組み、自己を成長させようとする生徒

(カリキュラムポリシー) 本校の教育活動

- ・高い志を実現させるため、質の高い授業による成長を実感できる教育の実践
- ・探究活動による問題発見・解決能力、協働性の育成
- ・部活動や行事を通じた、豊かな人間性と主体性・コミュニケーション能力の育成

(ディプロマポリシー) 卒業までに身に付けさせる力

- ・知的好奇心、探究心を持って学び続ける力
- ・グローバルな視野を持ち、主体的に課題を見つけ、その解決に向け行動する力
- ・他に対する優しさと礼節、リーダーシップ、フォロワーシップ

【重点目標】

○授業の充実・キャリア形成力育成

- ・授業目標や評価方法を共有して、生徒の知的好奇心を喚起する授業、生徒自身が成長を実感できる授業を実践する
- ・授業および探究活動を通して、将来にわたって必要な主体性・協働性や問題発見・解決力などの資質・能力を育成する
- ・生徒のキャリア形成力向上に資する指導法やファシリテーション力等の研究を進めるとともに、進路実現のために必要な入試情報の収集・分析・発信を進める
- ・生徒理解に努め、特別な配慮や支援が必要な生徒に対して組織的に対応と支援を行う

○特別活動

- ・挨拶、掃除の励行により社会性・公共心を育成する
- ・部活動や様々な行事を通じて、リーダーシップ・フォロワーシップ、主体性・創造性などを育成する
- ・平和や人権に対する教育を通じて、命の大切さや相手に対する思いやりの言動を心がけさせる

○学校組織・教職員の「ワーク・ライフ・バランス」の推進

- ・教職員間の協働性を高め、業務の効率化を図りながら、持続可能で組織的な教育活動が展開できる職場環境づくりを推進する
- ・教育者としての自覚を持ち、安心・安全な学びの場づくりに努め、不祥事のない職場にする

学校いじめ防止基本方針

令和8年4月1日 長崎県立佐世保南高等学校

1 いじめの定義

「いじめ」とは、児童等に対して、当該児童等が在籍する学校に在籍している等当該児童等と一定の人的関係にある他の児童等が行う心理的又は物理的な影響を与える行為（インターネットを通じて行われるものを含む。）であって、当該行為の対象となった児童等が心身の苦痛を感じているものをいう。（いじめ防止対策推進法 第二条）

2 基本的な考え方

教師が生徒・保護者とともに、人権を擁護し、学校におけるいじめ防止、早期発見、対処、相談・指導体制づくりを推進し、組織的に対応するために、本基本方針を策定する。

※ 学校及び学校の教職員は、基本理念にのっとり、当該学校に在籍する児童等の保護者、地域住民、児童相談所その他の関係者との連携を図りつつ、**学校全体でいじめの防止及び早期発見に取り組むとともに**、当該学校に在籍する児童等がいじめを受けていると思われるときは、**適切かつ迅速にこれに対処する責務を有する。**（同法 第八条）

3 いじめ対策委員会

- ① 目的 本方針に定める、いじめに対する取組の計画及び実践を検証し、次年度の計画等の改善を図る。
また、いじめが確認された場合の具体的な対応の中核的役割を担う。
- ② 構成員 校長、教頭、教務主任、生徒指導主事、保健相談主任、各学年主任（3）、保健主事、
カウンセラー、養護教諭 ※SC、保護者代表、学級担任、部顧問等（※は必要に応じて参加）
- ③ 年間計画 全体会 年間1回（6月）以上開催する。また、必要に応じて校長が召集する。
校内会 年間2回（9月・1月）以上開催する。また、いじめに関する案件が発生した場合は、迅速に開催し、その対応にあたる。

4 育友会及び関係機関との連携

- ①育友会には、本方針に定める取組等について定期的に報告すると共に、いじめ対策委員会（全体会）に代表者の参加を依頼し、保護者としての意見等を提示していただく。
- ②その他の関係機関とは、情報を提供（個人情報には留意する）した上で助言・支援を依頼する等の連携を常に視野に入れておく。

5 いじめの未然防止

(1) 基本的な考え方

本校では、(2)に示す「具体的な取組」を進め、いじめを抑止し人権を尊重する校風の醸成を図る。

(2) 具体的な取組

<教職員の取組>

- ・学校指導体制の確立と周知及び関係機関との連携
※基本方針・危機管理マニュアルの作成及び関係者周知

- ・教師の意識向上及び共通理解と指導力向上
 - ※（「いじめは絶対許さない」、人権教育の充実、定期的な校内研修）
- ・学校基本方針に係る取組評価
 - ※学校において、基本方針に基づく取組の実施状況確認と評価・改善

<生徒への取組>

- ・子どもの道徳性及び自己肯定感の育成
 - ※「心キラッと南高旬間」等による『思いやりの心』の育成・専門家（SC等）講話
 - ※生徒の主体性を尊重する学校行事の設定・推進
- ・特別な配慮が必要な生徒に対する支援
 - ※特別な配慮や支援が必要な生徒に対する支援の方向性の確立と共通理解
（発達障害を含む障害がある生徒・帰国生徒・外国人生徒・性に係る配慮生徒など）
- ・法律的な視点からの共通理解促進
 - ※いじめは人格を傷つける人権侵害行為であり、時には身体・生命・財産の安全を脅かす犯罪行為であるという自覚を持つよう法や本基本方針の理解を深める。

<保護者への取組>

- ・学校いじめ対策基本方針を周知し、学校や保護者の責任等を明確にするとともに関係者の理解を得る
（入学時・年度初め・ホームページ・育友会総会など）
- ・いじめ問題等について協議する機会を設定する（いじめ対策委員会〔全体会〕・保護者向けリーフレット）

6 いじめの早期発見

(1) 基本的な考え方

教師がいじめの早期発見のため、生徒たちの小さな変化や危険信号を見逃さないよう注意するとともに、生徒たちに関する情報交換を日常的に行う。あわせて、アンケート及び各種面談を定期的に行うことで、全体として、いじめを早期発見する体制をより一層強める。

(2) 具体的な取組

<教職員の取組>

- ・生徒観察（SHR・授業での観察、出欠確認、学級日誌でのやりとり）
- ・教師間の情報共有（各学年の担任会・学年会、保健相談部会：各週に1回設定、職員会議）
- ・各種面談の設定（面談週間（年間2回）、三者面談（年間2回））
- ・定期的ないじめ・悩みアンケートの実施（年間3回）
- ・データの記録、管理（生徒理解支援シート、引継ぎシート、個別の教育支援計画・指導計画、教務・教育相談日誌）

<生徒への取組>

- ・教育相談（学級担任等によるタイムリーな相談、保健室・教育相談室での相談等）
- ・各種相談窓口等の周知（ホームページ・保健だより・HR・各種集会）

<保護者への取組>

- ・生徒観察情報の連絡（学校生活及び家庭生活情報の共有）

(3) 年間計画

- ・面談（二者面談4月 三者面談7月・12月） ・いじめ・悩みアンケート調査（5月・9月・1月）

道徳教育全体計画

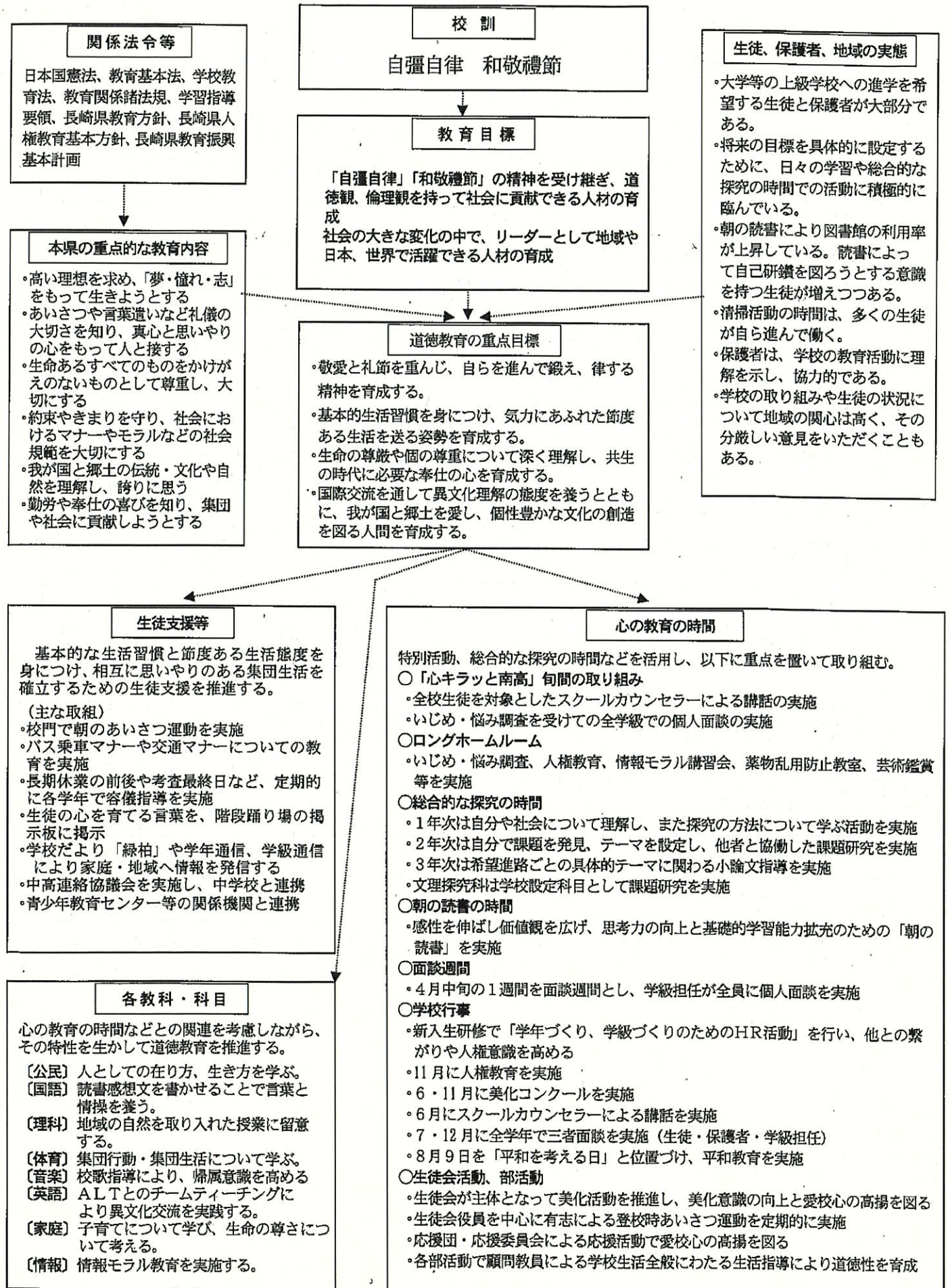

令和7年度 学校評価アンケート集計結果（保護者）

令和7年12月12日（金）～19日（金）実施

	評価項目	1年	2年	3年	全体	前年
1	学校は、生徒の学力を伸ばす授業を行っている。	3.0	3.0	3.1	3.0	3.2
2	学校は、落ち着いた雰囲気、学びやすい環境である。	3.1	3.2	3.1	3.1	3.3
3	学校は、生徒の進路目標達成のために、適切な指導を行っている。	3.1	3.0	3.1	3.1	3.2
4	学校は、生徒の安全や健康に配慮しながら指導している。	3.2	3.2	3.2	3.2	3.3
5	学校は、生徒の人権を尊重しながら指導にあたっている。	3.1	3.1	3.1	3.1	3.2
6	学校は、マナー・服装などの生活態度について適切に指導を行っている。	3.1	3.1	3.1	3.1	3.3
7	学校は、行事等を通して、多様な経験をし、心を豊かにする教育を行っている。	3.2	3.2	3.3	3.2	3.4
8	学校は、部活動が盛んで、活気がある。	3.2	3.1	3.2	3.2	3.3
9	学校は、いじめや暴力のない学校づくりに取り組んでいる。	3.1	3.1	3.2	3.1	3.2
10	学校は、必要な時に教員やカウンセラーが相談に応じる体制を整えている。	3.1	3.1	3.0	3.1	3.2
11	学校は、清掃が行き届いている。	3.1	3.1	3.1	3.1	3.2
12	学校は、施設・設備の安全に配慮した環境整備を行っている。	3.0	3.1	3.1	3.1	3.2
13	学校は、学校行事や教育活動について保護者や地域に情報提供を行っている。	3.2	3.1	3.1	3.1	3.2
14	学校は、育友会活動に協力的であり、連携がよくなされている。	3.1	3.2	3.2	3.2	3.2
15	お子様が学校で取り組んでいる探究活動の内容について知っている。	2.6	2.6	2.9	2.7	-
16	探究活動を通じて、お子様の成長を感じる。	2.7	2.7	3.0	2.8	-
	総平均	3.1	3.1	3.1	3.1	3.2

※ 評価基準 ①あてはまる（4点） ②だいたいあてはまる（3点） ③どちらかというとあてはまらない（2点） ④あてはまらない（1点）

4月				5月									
月	日	曜日	時程	行事	備考	放課後補習	月	日	曜日	時程	行事	備考	放課後補習
4	1	水					5	1	金	A			
4	2	木					5	2	土				
4	3	金					5	3	日		憲法記念日		
4	4	土					5	4	月		みどりの日		
4	5	日					5	5	火		こどもの日		
4	6	月		入学予定者OR 部活動紹介			5	6	水		憲法記念日振替休日		
4	7	火					5	7	木	A			
4	8	水	特	新任式 第1学期始業式 大掃除 入学式(午後) 育友会入金式 生徒会常任委員会学習会			5	8	金	B	新体力テスト・身体測定		
4	9	木	特	スタディサポート(全学年) 学級役員選出			5	9	土				
4	10	金	特	対面式・歓迎行事、体育祭ブロック結成式 内科検診(3年)			5	10	日				
4	11	土					5	11	月	A	関東研修(文理1年)		
4	12	日					5	12	火	B			
4	13	月	特	内科検診(2年) 新入生研修			5	13	水	A			
4	14	火	特	内科検診(1年) 役員任命式			5	14	木	B	サザンフォーラム① 検校二次		
4	15	水	特	心電図検査(1年)、胸部レントゲン(1年・職員)			5	15	金	特	育友会総会・学年育友会・学級懇談会 検校二次(予備日)		
4	16	木	特	部活動編成 体育祭第1回係別打合せ			5	16	土				
4	17	金	特				5	17	日				
4	18	土					5	18	月	A			
4	19	日					5	19	火	A	歯科検診(2・3年)		
4	20	月		体育祭準備振替			5	20	水	A	歯科検診(1・2年) 前期生徒総会		
4	21	火	特	検校一次			5	21	木	A			
4	22	水	特	検校一次(予備日)			5	22	金	B			
4	23	木	特	体育祭総練習・第2回係別打合せ			5	23	土				
4	24	金	特	体育祭総練習予備日			5	24	日				
4	25	土	特	体育祭準備			5	25	月	特	高総体強化週間		
4	26	日	特	体育祭			5	26	火	特	第2回長崎県文理探究科高等学校探究発表大会		
4	27	月		体育祭振替			5	27	水	特			
4	28	火	A	体育祭予備日			5	28	木	特	行進練習		
4	29	水		昭和の日			5	29	金	特	高総体応援活動練習		
4	30	木	B	高総体申込校内不切			5	30	土				
							5	31	日				

令和8年度行事予定

6月					7月								
月	日	曜日	時程	行事	備考	放課後補習	月	日	曜日	時程	行事	備考	放課後補習
6	1	月		高総体振休			7	1	水	B	壮行式(野球・吹奏楽部)		
6	2	火	B				7	2	木	B			
6	3	水	A	高総体壮行式(7校時)、行進練習 耳鼻科検診(1年)			7	3	金	A			
6	4	木	B	眼科検診(1年)			7	4	土		対外実力(1・2年)、対外記述模試(3年)		
6	5	金	特	高総体総会開会式 県高総体移動日			7	5	日				
6	6	土		高総体			7	6	月	A	三者面談(3年)		
6	7	日					7	7	火	A			
6	8	月	特				7	8	水	B			
6	9	火	特				7	9	木	A	2年アクションプラン発表会		
6	10	水		高総体振休			7	10	金	A			
6	11	木	特	高総体報告会 補習開始(3年) 3学年探究発表会③ 「心きらっと南高旬間」(~24日) SC講話		○	7	11	土				
6	12	金	A	進路講演会(3年)		○	7	12	日				
6	13	土		対外マーク模試(3年)			7	13	月	B	職員研修(授業改善)		
6	14	日					7	14	火	A			○
6	15	月	A	第1回いじめ悩みアンケート(~17日)			7	15	水	A			○
6	16	火	A				7	16	木	特	校内大会		
6	17	水	A				7	17	金	特	第1学期終業式 大掃除 全国大会壮行式		
6	18	木	B	教室美化点検強化日①			7	18	土				
6	19	金	B	教室美化点検強化日②			7	19	日				
6	20	土					7	20	月		満の日		
6	21	日					7	21	火	特	三者面談(1・2学年)	授業日①	
6	22	月	試	一学期期末考査			7	22	水	特		授業日②	
6	23	火	試				7	23	木	特		授業日③	
6	24	水	試	考査学習会			7	24	金	特		授業日④	
6	25	木	試				7	25	土				
6	26	金	試				7	26	日				
6	27	土					7	27	月	特		授業日⑤	
6	28	日					7	28	火	特		授業日⑥	
6	29	月	A	考査振り回り日		○	7	29	水	特		授業日⑦	
6	30	火	A			○	7	30	木	特		授業日⑧	
							7	31	金		第1回オープンスクール		

8月					9月								
月	日	曜日	時程	行事	備考	放課後 補習	月	日	曜日	時程	行事	備考	放課後 補習
8	1	土					9	1	火	B	授業相互参観		
8	2	日					9	2	水	A			○
8	3	月		学習会(3年)			9	3	木	B			
8	4	火					9	4	金	A			○
8	5	水					9	5	土				
8	6	木		対外マーク模試(3年)			9	6	日				
8	7	金					9	7	月	A			○
8	8	土					9	8	火	A			○
8	9	日		平和学習(県民折りの日)			9	9	水	A			○
8	10	月		平和学習振替休日 学校閉庁日			9	10	木	A	2学年探究発表会①(1・2年)		○
8	11	火		山の日 学校閉庁日			9	11	金	A			○
8	12	水		学校閉庁日			9	12	土		対外マーク模試(3年)		
8	13	木		学校閉庁日			9	13	日				
8	14	金		学校閉庁日			9	14	月	A			○
8	15	土		学校閉庁日			9	15	火	A			○
8	16	日		九大プレテスト(3年希望者・3校合同)			9	16	水	A	後期学級役員選出		○
8	17	月		夏季補習(3年)			9	17	木	A	授業相互参観フィードバック		
8	18	火					9	18	金	B			
8	19	水					9	19	土				
8	20	木		対外記述模試(3年)			9	20	日				
8	21	金 特		大掃除 全校集会(開始式) スタディーサポート(1・2年)理科校内実力(2年)	授業日⑨		9	21	月		敬老の日		
8	22	土					9	22	火		国民の休日		
8	23	日					9	23	水		秋分の日		
8	24	月 A			授業日⑩		9	24	木	A	広島大学連携授業②(1・2学年)		
8	25	火 A		広島大学連携授業①(1・2学年) 長崎県立大学シーポルト校訪問研修(文理2年)	授業日⑪		9	25	金 試		学年末考査(3年) 二学期中間考査(1・2年)		
8	26	水 A			授業日⑫		9	26	土				
8	27	木 A			授業日⑬		9	27	日				
8	28	金 B			授業日⑭		9	28	月 試				
8	29	土		進学ゼミナール(東大・九大コース)			9	29	火 試				
8	30	日					9	30	水 試		1・2年 考査振り返り日		
8	31	月 A		授業相互参観(9/17まで)	授業日⑮								

令和8年度行事予定

10月					11月								
月	日	曜日	時程	行事	備考	放課後補習	月	日	曜日	時程	行事	備考	放課後補習
10	1	木	B	3年 審査振り回り日			11	1	日		対外マーク模試(3年) 対外実力(2年)		
10	2	金	B				11	2	月	B			
10	3	土					11	3	火		文化の日		
10	4	日					11	4	水	A			○
10	5	月		文化祭振休			11	5	木	A			○
10	6	火	A				11	6	金	A	人権学習		○
10	7	水	A	遠路講演会(3年)			11	7	土		第2回大学別プレ(3年)		
10	8	木	A	共通テスト100日前集会(3年) 文化祭会場設営・リハーサル			11	8	日				
10	9	金	特	文化祭(1日目:午後)			11	9	月	A	キャリアアップセミナー		○
10	10	土	特	文化祭(2日目:終日) 第2回オープンスクール			11	10	火	B	後期生徒総会		
10	11	日		対外記述模試(3年)			11	11	水	A			○
10	12	月		スポーツの日 ハイレベル模試(2年)			11	12	木	A			○
10	13	火	A	教育実習開始 (2週間:~10月28日、3週間:~11月2日)			11	13	金	A			○
10	14	水	B				11	14	土				
10	15	木	A				11	15	日				
10	16	金	A				11	16	月	A	防災避難訓練(7校時)		○
10	17	土					11	17	火	A	教室美化点検強化日①	県英語研究大会(アルカス)	○
10	18	日					11	18	水	A	教室美化点検強化日②		○
10	19	月	A				11	19	木	A			○
10	20	火	A				11	20	金	A			○
10	21	水	A				11	21	土				
10	22	木	A	高大連携出張講義(1・2年)			11	22	日				
10	23	金	A	芸術鑑賞会			11	23	月		勤労感謝の日		
10	24	土		第1回大学別プレ(3年希望者)			11	24	火	B			
10	25	日					11	25	水	A	学校評価(保護者)~12/2		
10	26	月	B	薬物乱用防止教室(7校時)			11	26	木	試	二期期末考査(1・2年)~12/1(火)まで		
10	27	火	A	広島大学連携授業③(1・2学年)			11	27	金	試			
10	28	水	B				11	28	土				
10	29	木	A				11	29	日				
10	30	金	A	通知表発送(1・2年)			11	30	月	試			
10	31	土		対外マーク模試(3年) 対外実力(1・2年)									

令和8年度行事予定

12月					1月								
月	日	曜日	時程	行事	備考	放課後補習	月	日	曜日	時程	行事	備考	放課後補習
12	1	火	試				1	1	金		元日 年末年始休日		
12	2	水	A	考査振り廻り日(1・2年) 学校評価(生徒)			1	2	土				
12	3	木	A			○	1	3	日				
12	4	金	B			○	1	4	月		第3回共通テストプレ(3年)		
12	5	土		共通テストプレ①(本校)			1	5	火				
12	6	日		共通テストプレ①(国際大)			1	6	水		冬季補習(3年)		
12	7	月	B	修学旅行(2年:普通科)(2年:文理探究科) 3年三者面談			1	7	木				
12	8	火	A				1	8	金	特	第3学期始業式 大掃除 職員研修(人権) スタサブ実力(1年)校内実力(2年理) Sプロ(3年)		
12	9	水	A				1	9	土				
12	10	木	A				1	10	日				
12	11	金	A				1	11	月		成人の日		
12	12	土					1	12	火	B	スタサブ実力(2年)		
12	13	日					1	13	水	A			
12	14	月	A			○	1	14	木	A			
12	15	火	A			○	1	15	金	B	学年会 共通テスト前集會		
12	16	水	特	イングリッシュセミナー(2年)		○	1	16	土		大学入学共通テスト(3年) 対外実力(1・2年)		
12	17	木	特	1・2年三者面談 広島大学選抜授業④(1・2学年)		○	1	17	日		対外実力(2年)		
12	18	金	特			○	1	18	月	A	自己採点		
12	19	土		県下一斉実力(1・2年) 共通テストプレ②			1	19	火	A	特別編成授業開始 進路講演会(3年)		
12	20	日					1	20	水	B			
12	21	月	特			○	1	21	木	A	サザン・アクション(2年)		
12	22	火	特			○	1	22	金	A			
12	23	水	特			○	1	23	土		対外実力(1年希望者)		
12	24	木	特	第2学期終業式 大掃除 通知表発送(1・2年)			1	24	日				
12	25	金		冬季補習(3年) 兩高自分離き週間			1	25	月	特	特別選抜会場設営		
12	26	土		Sプロ(3年)			1	26	火	選抜	特別選抜		
12	27	日					1	27	水	A			
12	28	月					1	28	木	B			
12	29	火		年末年始休日			1	29	金	A	第5回タイムトライアル大会		
12	30	水					1	30	土				
12	31	木					1	31	日				

令和8年度行事予定

2月					3月								
月	日	曜日	時程	行事	備考	放課後補習	月	日	曜日	時程	行事	備考	放課後補習
2	1	月			開校記念日		3	1	月	特	第79回卒業式		
2	2	火	B				3	2	火		卒業式予行振替休日		
2	3	水	A	生徒会常任委員長改選			3	3	水	B	後期特備開始・国公立大中後期受験者集会(3年)		
2	4	木	B				3	4	木	A	1学年探究発表会(1・2年)		
2	5	金	試	学年末考査(1・2年)			3	5	金	B			
2	6	土					3	6	土				
2	7	日					3	7	日				
2	8	月	試				3	8	月		第3回オープンスクール振休		
2	9	火	試				3	9	火	B			
2	10	水	試				3	10	水	A			
2	11	木		建国記念の日			3	11	木	A	2学年探究発表会②(1・2年)		
2	12	金	A	考査振り返し日(1・2年)			3	12	金	A			
2	13	土		Sプロ(3年)・対外マーク模試(2年)			3	13	土	特	第3回オープンスクール		
2	14	日					3	14	日				
2	15	月	特	一般選抜会場設営			3	15	月	A			
2	16	火	選抜	一般選抜学力検査			3	16	火	特	合格者オリエンテーション(午後)(予定)		
2	17	水	選抜	一般選抜学力検査・面接			3	17	水	A			
2	18	木	選抜	採点業務			3	18	木	B			
2	19	金	A				3	19	金	特	校内大会		
2	20	土		Sプロ(3年)			3	20	土				
2	21	日					3	21	日		春分の日		
2	22	月	B	特別編成授業終了、国公立大前期受験者集会			3	22	月		振替休日		
2	23	火		天皇誕生日			3	23	火	A			
2	24	水	A	進路講演会(1・2年)			3	24	水	特	第3学期終業式・離任式		
2	25	木	A		国公立大前期試験		3	25	木				
2	26	金		卒業式会場設営振替休日			3	26	金				
2	27	土	特	卒業式会場設営 大掃除			3	27	土				
2	28	日	特	卒業式予行 式歌練習 同窓会入会式			3	28	日				
							3	29	月				
							3	30	火				
							3	31	水				

令和8年度入試 合格状況 (令和8年4月1日現在) ※合格者数は延べ人数です

国立大学	現	卒
長崎大	12	
室蘭工業	1	
名古屋大	1	
島根大	1	
岡山大	1	
山口大	3	
高知大	2	
九州工業大	1	
福岡教育大	2	
佐賀大	3	
熊本大	1	
大分大	3	
宮崎大	5	
鹿児島大	2	
琉球大	1	
計	39	0

公立大学	現	卒
長崎県立大	18	
高崎経済大	1	
東京都立大	1	
福知山公立大	1	
新見公立大	1	
山口東京理科大	2	
周南公立大	1	
下関市立大	2	
高知県立大	1	
北九州市立大	2	
福岡県立大	1	
名桜大	3	
計	34	0

	現	卒
国公立大学 計	73	0
医学部 医学科	0	0

私立大学	現	卒
流通経済大	1	
国際医療福祉大	1	
城西国際大	1	
専修大	2	
創価大	2	
帝京大	2	
東海大	3	
東京工科大	2	
日本体育大	2	
明治学院大	1	

私立大学	現	卒
早稲田大	1	
神奈川工科大	2	
鎌倉女子大	1	
大阪商大	1	
近畿大	4	
大阪人間科学大	1	
奈良大	1	
岡山理科大	1	
広島文教女子大	1	
福山大	1	
東亜大	1	
九州共立大	4	
九州国際大	1	
九州産業大	15	
九州女子大	1	
久留米大	29	
久留米工業大	5	
西南学院大	8	
日本経済大	4	
第一薬科大	1	
筑紫女学園大	6	
中村学園大	2	
西日本工大	1	
福岡大	25	2
福岡工大	8	
福岡女学院大	4	
九州情報大	1	
純真学園大	3	
福岡国際医療福祉大	3	
西日本看護医大	1	
西九州大	7	
武雄アジア大	1	
活水女子大	6	
長崎純心大	21	1
長崎総合科学大	4	
長崎国際大	21	
長崎外大	4	
鎮西学院大	1	
熊本学園大	1	
崇城大	1	
九州看護福祉大	1	
熊本保健科学大	1	
日本文理大	8	
別府大	8	
鹿児島国際大	1	
計	240	3

準大学	現	卒
防衛大学校	1	
計	1	0

短期大学	現	卒
大分県芸文化短大	3	
関西外大短大部	1	
中村学園短大	2	
西日本短大	1	
福岡工大短大部	2	
佐賀女短大	1	
長崎短大	1	
計	11	0

医療系専門学校	現	卒
九州文化学園歯科	2	
大阪医専専門学校	1	
嬉野医療附属看護	5	
武雄看護リハビリ	1	
佐世保市立看護	11	
長崎市医師会	2	
計	22	0

各種専門学校	現	卒
福岡カレッジオブビジネス	2	
福岡デザイン&テクノロジー	1	
KCS福岡情報	1	
福岡リゾート&スポーツ	1	
平岡調理製菓	1	
福岡デザインアカデミー	1	
SOLA学園	1	
大原公務員	1	
藤川公務員ビジネス	1	
九州医療スポーツ	1	
海上保安学校	1	
熊本県立技術短	1	
熊本高等技術専門学校	1	
計	14	0

就職	現	卒
対馬市役所	1	
自衛官	2	
計	3	0

令和8年度 年間にかかる進路関係費(予定)

- (1) 下記の進路費は、口座振替とさせていただきます。よって、授業料 + 諸納金 + 進路費が振替金額となります。
振替日は毎月15日、振替日が金融機関休業日の際は、翌営業日となります。

1年生の進路費(口座振替分)

模試・講座名	納入額	振替予定月
4/9(木)第1回スタディーサポート	¥2,900	入学時の納入金に含まれています
令和8年度 進路開拓費	¥3,500	6月の授業料、諸経費と合わせて振替
7/4(土)総合学カテスト(記述)	¥3,550	6月の授業料、諸経費と合わせて振替
小論文トレーニングテキスト(小論文模試含む)	¥3,420	7月の授業料、諸経費と合わせて振替
8/21(金)第2回スタディーサポート	¥2,900	7月の授業料、諸経費と合わせて振替
10/31(土)総合学カテスト(記述)	¥3,550	10月の授業料、諸経費と合わせて振替
12/19(土)県下一斉模試	¥1,400	11月の授業料、諸経費と合わせて振替
1/16(土)総合学カテスト(記述)	¥3,550	12月の授業料、諸経費と合わせて振替
合計	¥24,770	

2年生の進路費(口座振替分)

模試・講座名	納入額	振替予定月
4/9(木)第1回スタディーサポート	¥2,900	6月の授業料、諸経費と合わせて振替
令和8年度 進路開拓費	¥3,500	6月の授業料、諸経費と合わせて振替
7/4(土)総合学カテスト(記述)	¥3,650	6月の授業料、諸経費と合わせて振替
小論文トレーニングテキスト(小論文模試含む)	¥3,420	7月の授業料、諸経費と合わせて振替
8/21(金)第2回スタディーサポート	¥2,900	7月の授業料、諸経費と合わせて振替
10/31,11/1(土・日)総合学カテスト(記述)	¥4,000	10月の授業料、諸経費と合わせて振替
12/19(土)県下一斉模試	¥1,400	11月の授業料、諸経費と合わせて振替
1/16,17(土・日)総合学カテスト(記述)	¥4,000	12月の授業料、諸経費と合わせて振替
2/13,14(土・日)大学入学共通テスト模試(マーク)	¥4,000	1月の授業料、諸経費と合わせて振替
合計	¥29,770	

3年生の進路費(口座振替分)

模試・講座名	納入額	振替予定月
令和8年度 進路開拓費	¥3,500	6月の授業料、諸経費と合わせて振替
令和8年度 前期講座費	¥4,000	6月の授業料、諸経費と合わせて振替
4/9(木)第1回スタディーサポート	¥2,900	6月の授業料、諸経費と合わせて振替
6/13,14(土・日)大学入学共通テスト模試(マーク)	¥4,600	6月の授業料、諸経費と合わせて振替
7/4(土)総合学カテスト模試	¥4,500	7月の授業料、諸経費と合わせて振替
小論文トレーニングテキスト	¥220	7月の授業料、諸経費と合わせて振替
8/6,7(木・金)第2回全統共通テスト模試(マーク)	¥3,800	8月の授業料、諸経費と合わせて振替
8/20(木)第2回全統記述模試	¥3,900	8月の授業料、諸経費と合わせて振替
令和8年度 後期講座費	¥8,000	9月の授業料、諸経費と合わせて振替
9/12,13(土・日)第1回ベネッセ駿台大学入学共通テスト模試(マーク)	¥4,600	9月の授業料、諸経費と合わせて振替
10/11(日)第2回ベネッセ・駿台記述模試	¥4,500	10月の授業料、諸経費と合わせて振替
10/31,11/1(土・日)第3回ベネッセ・駿台大学入学共通テスト模試(マーク)	¥4,600	10月の授業料、諸経費と合わせて振替
12/5,6(土・日)共通テストプレ	¥6,400	11月の授業料、諸経費と合わせて振替
12/19,20(土・日)共通テストプレ	¥3,100	11月の授業料、諸経費と合わせて振替
1/4,5(月・火)共通テストプレ	¥1,780	11月の授業料、諸経費と合わせて振替
合計	¥60,400	

- (2) 希望者のみ受験するため、上記と異なり、現金での徴収になります。

模試名	納入額	備考
1年生 2/13(土)代々木高1共通テスト模試	¥2,900	実施1カ月前には文書にて案内します。 受験希望者は、代金を納入していただきます。 こちらは口座振替にはなりませんので、ご注意ください。 納入方法等は、案内文書にてご確認をお願いします。
2年生 10/12(月・祝)ハイレベル模試	¥4,000	
3年生 8/16(日)九州大学プレテスト	¥5,000	
3年生 8/20(木)第3回全国医療系模試	¥3,800	
3年生 8/20(木)小論文模試	¥2,300	
3年生 9/12(土)看護医療系模試	¥2,600	
3年生 10/24(土)第1回大学別プレテスト	¥4,500~¥7,500	
3年生 11/7(土)第2回大学別プレテスト	¥4,500	
3年生 12/7(月)小論文模試	¥2,300	

※不受験の模試については、年度末にまとめて返金します。

※網かけ部分は、未定のため、昨年を参考に記載しています。

※上記金額は令和8年3月時点のものです。実施する模試や金額が変更になる恐れもありますので、納入前に配付する案内にて必ずご確認くださいませようお願いします。

施設使用許可書

令和 8 年 4 月 8 日

佐世保南高等学校 育友会
会長 谷川 辰巳 様

長崎県立佐世保南高等学校
校長 舟越 裕 印

次のとおり学校施設の使用を許可します。

使用予定場所	普通教室、視聴覚教室、外国文化室等		
使用目的	補習授業、土曜授業及び模擬試験等のため		
使用予定日時	令和8年6月1日～令和9年3月31日(別添 補習計画表参照) ・平日 16:45～18:30 ・休日 7:35～18:30		
使用料	免除	光熱水費等の 実費相当額 負担額	免除
許可条件	①使用者は学校長の指示によること。 ②特に付す許可条件		
備考			

