

令和8年度長崎県立佐世保南高等学校

育友会総会



Web : <https://sasebominami-h.education>

《その1 — 育友会総会資料》

① 育友会会則		1 ~ 5
② 令和7年度佐世保南高等学校育友会役員名簿		6
③ 令和7年度育友会事業報告	[第1号議案]	7
④ 令和7年度会計決算報告及び監査報告	[第2号議案]	8 ~ 16
⑤ 令和8年度佐世保南高等学校育友会役員選出	[第3号議案]	17
⑥ 令和8年度育友会事業計画	[第4号議案]	18
⑦ 令和8年度会計予算	[第5号議案]	19 ~ 24

長崎県立佐世保南高等学校育友会会則

第1章 総則

【名称及び事務局】

第1条 本会は、長崎県立佐世保南高等学校育友会と称し、事務局を長崎県立佐世保南高等学校（以下「本校」という。）に置く。

【目的】

第2条 本会は、家庭と学校が一体となって生徒の教育活動を支援し、併せて地域社会と連携協力して教育の振興を図ることを目的とする。

【事業】

第3条 本会は、前条の目的を達成するために次の事業を行う。

- (1) 生徒の健全育成に関すること
- (2) 生徒の進路指導の充実に関すること
- (3) 生徒の部活動の充実に関すること
- (4) 生徒の福利厚生に関すること
- (5) 本校教育活動の振興と支援に関すること
- (6) 教育環境の整備に関すること
- (7) 会員相互の研修に関すること
- (8) その他本会の目的達成に必要な事業に関すること

第2章 組織

【会員】

第4条 本会は、次の各号の一に該当する者を会員とする。

- (1) 本校生徒の保護者
- (2) 本校の教職員
- (3) 本会の趣旨に賛同し、常任委員会の承認を受けた者

【役員】

第5条 本会に次の役員を置く。

- (1) 会長 1名
- (2) 副会長 5名以内（うち少なくとも1名は女性）
- (3) 顧問 2名（うち1名は前会長、1名は本校校長）
- (4) 監事 4名（うち1名は本校教頭）
- (5) 学年部長 3名
- (6) 学年副部長 3名
- (7) 学年部員 各学年10名程度

【係員】

第6条 本会に庶務及び会計を置く。

- (1) 庶務 若干名（本校教職員）
- (2) 会計 若干名（本校教職員）

【役員・係員の任務】

第7条 役員及び係員の任務は、次のとおりとする。

- (1) 会長は、本会を代表し、会務を統括する。
- (2) 副会長は、会長を補佐し、必要な時はその任を代行する。また、副会長のうち3名は、専門委員会の委員長を兼務し、その会務を掌理する。専門委員会の委員長を兼務しない副会長は、専門委員会の活動に携わる。
- (3) 顧問は、会長の諮問に応じ、会務を助成する。
- (4) 監事は、本会の会計を監査する。
- (5) 学年部長は、各学年の会務を掌理する。
- (6) 学年副部長は、学年部長を補佐し、必要な時はその任を代行する。
- (7) 学年部員は、学年部会及び専門委員会の活動に携わる。
- (8) 庶務は、本会計の会計事務以外の一般事務及び記録にあたる。
- (9) 会計は、本会の会計事務にあたる。

【役員・係員の選出】

第8条 役員及び係員の選出方法は、次のとおりとする。

- (1) 会長、副会長、監事、学年部長及び学年副部長は、常任委員会において会員の中から選出し、総会で承認を得る。
- (2) 顧問は、前会長及び本校校長をもって充てる。
- (3) 学年部員は、各学年の保護者から選出する。
- (4) 庶務及び会計は、校長が本校教職員から推薦し、会長が委嘱する。

【役員・係員の任期】

第9条 役員及び係員の任期は1年とし、再任は妨げない。期間は定期総会から次の定期総会までとする。

- 2 役員に欠員が生じた場合は、常任委員会で後任の役員を選出することができる。ただし、任期は前任者の残任期間とする。

第3章 会議

【総会】

第10条 本会の最高議決機関は、総会とする。

- 2 定期総会は、毎年5月に開催する。
- 3 会長が必要と認めた場合、又は全会員の3分の1以上の要求があった場合には、臨時総会を開く。総会は、全会員の5分の1以上の出席をもって成立する。ただし、この場合、欠席者の委任状を出席と認める。
- 4 会議の議決は、出席者の過半数の賛成を必要とする。

【総会の付議事項】

第11条 総会に付議する事項は、次のとおりとする。

- (1) 会長、副会長、監事、学年部長及び学年副部長の承認
- (2) 会則改正
- (3) 事業計画及び事業報告の承認
- (4) 予算及び決算の承認
- (5) その他本会の目的達成に必要な事項。ただし、緊急を要する時は常任委員会をもって総会に代えることができる。この場合には、事後に総会の承認を得なければならない。

【常任委員会】

第 12 条 常任委員会は、顧問、会長、副会長、学年部長及び学年副部長で構成する。ただし、必要に応じて監事を参加させることができる。

2 常任委員会は会長が必要と認めた場合、又は常任委員の5分の1以上の要求があった場合これを開き、次の事項を審議決定する。

- (1) 事業計画
- (2) 予算及び決算
- (3) 緊急を要する事項
- (4) その他会員が必要と認める事項

【専門委員会】

第 13 条 専門委員会は、総務・研修委員会、調査広報委員会、行事運営委員会及び学校諸費検討委員会とし、委員の構成及び活動内容は、次の表のとおりとする。

専門委員会	委員の構成	活 動 内 容
総務・研修委員会	副会長（ただし委員長）1名 常任委員（副委員長） 学年部長 1名 学年副部長 1名	○佐世保地区PTA研修会に関する事 ○育友会研修会に関する事 ○他委員会への協力活動
調査広報委員会	副会長（ただし委員長）1名 常任委員（副委員長） 学年部長 1名 学年副部長 1名	○各種調査に関する事 ○育友会会報に関する事 ○他委員会への協力活動
行事運営委員会	副会長（ただし委員長）1名 常任委員（副委員長） 学年部長 1名 学年副部長 1名 学年部員	○各種行事の企画・運営に関する事 ○他委員会への協力活動
学校諸費検討委員会	会長（副委員長） 副会長（委員） 1名	○学校諸費会計の予算及び決算に関する事 ○修学旅行等及び学校指定物品の選定並びに業者決定、契約に関する事

2 各専門委員会は、必要に応じて副会長（委員長）が招集する。

【学年部会】

第 14 条 学年部会は、必要に応じて学年部長が開催し、各学年独自の計画とその実施にあたる。

第 4 章 会 計

【会計の種類】

第 15 条 本会は第 3 条の事業を推進するため、次の会計を設ける。

- (1) 育友会会計
- (2) 教育振興費会計
- (3) 部活動振興費会計（一般・特別）
- (4) 南高基金会計
- (5) 空調設備運転費会計（一般・特別）
- (6) 購買部会計

【会費・入会金の納入】

第 16 条 会員（保護者）は、入会と同時に育友会入会金を納め、また、育友会費等を定められた日までに納めなければならない。なお、収納事務は校長に委任する。

【会計の執行・監査】

第 17 条 第 15 条の会計に係る事務の執行については、その事務を校長に委任する。

- 2 校長は、委任された事務を適正な注意義務をもって処理しなければならない。
- 3 校長は、会長立ち会いの下に、会計処理の状況を監事へ報告し、監査を受けなければならない。
- 4 監事は、前項の監査結果を総会へ報告しなければならない。

【会費・入会金の免除】

第 18 条 本校教職員及び顧問は、会費及び入会金の納入を免除する。

- 2 会員（保護者）に 2 人以上の生徒が在籍する場合は、2 人目以降の入会金の納入を免除する。

【予算の流用】

第 19 条 会計独立の原則から各会計間の予算流用は禁止する。ただし、同一会計内の費目間の予算流用については、校長の権限でできるものとする。

- 2 校長は、常任委員会及び総会へ流用の理由及び結果を報告するものとする。

【資金の貸借】

第 20 条 校長は、一時的な財源不足等を補うため、第 15 条に掲げる会計間において、資金の貸借をすることができる。ただし、資金の返済は全額を当該年度内に済ませ、翌年度に繰り越してはならない。

【帳簿・書類の保管】

第 21 条 本会会計に関する文書は、10 年間保存しなければならない。

- 2 前項の文書とは、収入伺、支出伺、貸借伺、出納簿、予算書、決算書、通帳及び証拠書類をいう。

【会計年度】

第 22 条 本会の会計年度は、4 月 1 日に始まり翌年の 3 月 31 日に終わる。

第 5 章 その他

【規程の制定・改正】

第 23 条 本会の目的達成上必要な規程を別に定めることができる。

- 2 規程の制定及び改正は、常任委員会で決議し、総会に報告する。

【附 則】

1 この会則は、平成 29 年 5 月 13 日に一部改正し、平成 29 年 5 月 13 日から施行する。

2 改正の経緯

- | | | |
|-------------|-----------|---|
| (1) 平成 20 年 | 5 月 10 日 | 全面改正（旧会則廃止） |
| (2) 平成 21 年 | 12 月 12 日 | 一部改正（母の会会則廃止） |
| (3) 平成 23 年 | 5 月 14 日 | 一部改正（第 8 条、第 12 条、第 13 条） |
| (4) 平成 29 年 | 5 月 13 日 | 一部改正（第 5 条、第 7 条、第 13 条） |
| (5) 令和 8 年 | 3 月 日 | 一部改正（第 5 条、第 7 条、第 8 条、第 11 条、第 12 条、
第 13 条、第 14 条） |

佐世保南高等学校育友会 組織図

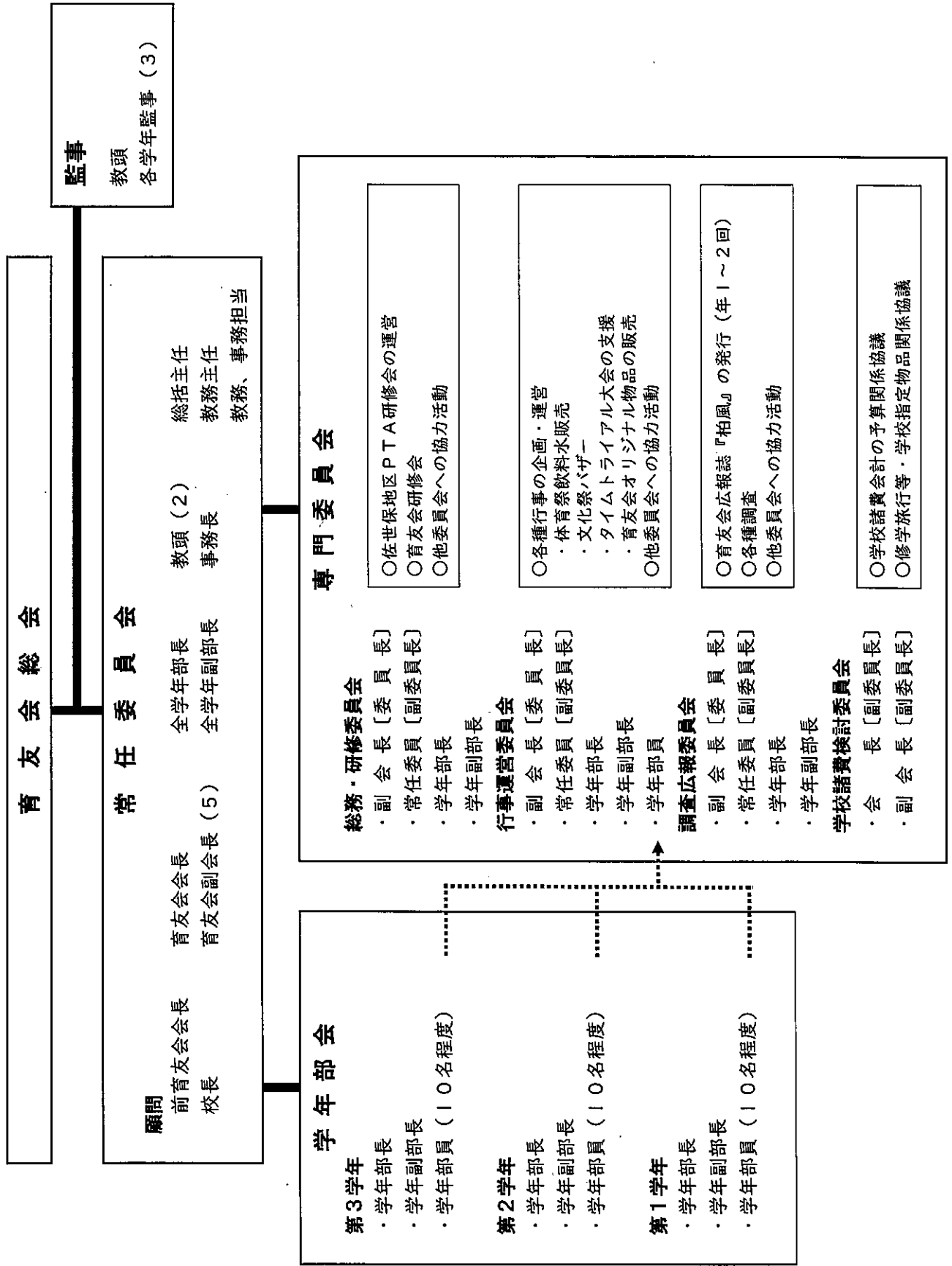

○令和7年度佐世保南高等学校育友会役員名簿

役職名	氏名	備考
顧問	古賀久貴	令和4年度育友会会長
顧問	舟越裕	校長
会長	谷川辰巳	3-2 夢紀
副会長	岩木利枝	2-2 大和 (行事運営)
副会長	梶山哲男	2-3 奨太 (総務・健全育成)
副会長	古川智憲	2-4 直太郎 (調査広報)
副会長	池田ひろ美	2-5 賢世 (行事運営)
副会長	木村健之助	1-5 栄之助 (総務・健全育成)
監事	米光直美	3-4 悠汰
監事	植木靖也	2-1 智也
監事	松澤幸宣	2-5 琉架
監事	小江論	教頭
第3学年委員長	藤澤康生	3-6 和代
第2学年委員長	楠元勝也	2-4 想良
第1学年委員長	川口盛平	1-5 蒼翔
第3学年副委員長	熊谷暁	3-6 隼人 1-6 実桜里
第2学年副委員長	富澤菜穂子	2-5 里莉
第1学年副委員長	永田勇貴	1-3 宗史朗

○令和7年度佐世保南高等学校育友会各種委員会役員名簿

総務・健全育成委員会 (9名)		
梶山哲男 (委員長)	木村健之助 (副委員長)	藤澤康生 (第3学年委員長)
柴田理 (1-2)	福野美紀 (2-6)	原崎志保 (3-4)
谷口郁子 (1-2)	松口麻衣子 (2-6)	山下綾子 (3-1・4)

調査広報委員会 (11名)		
古川智憲 (委員長)	熊谷暁 (副委員長)	川口盛平 (第1学年委員長)
小野千晶 (1-5)	中山美由紀 (2-4)	富河亜由美 (3-1)
荒木千波 (1-6)	市瀬うた (2-5)	塩田ひとみ (3-2)
	松山奈緒子 (2-6)	石村一江 (3-5)

行事運営委員会 (32名)		
岩木利枝 (委員長)	池田ひろ美 (副委員長)	
楠元勝也 (第2学年委員長)	富澤菜穂子 (第2学年副委員長)	永田勇貴 (第1学年副委員長)
大野恒平 (1-1)	中溝里美 (2-1)	広田真由美 (2-5)
落合美枝 (1-1)	里元祐賀 (2-2)	今里理恵 (3-1)
田中のぞみ (1-3)	森奈緒美 (2-2)	久野珠美 (3-2)
藤田ちえみ (1-3)	梶山和美 (2-3)	上田由香理 (3-3)
松尾裕子 (1-4)	牟田晴美 (2-3)	宮地幸稚子 (3-3)
向田智美 (1-4)	井上紀子 (2-4)	川口恵美 (3-5)
江島博美 (1-5)	小迎絵里子 (2-4)	ジョーンズ愛子 (3-6)
坂本愛子 (1-6)	村井聖子 (2-4)	山下美和 (3-6)
浅田由美 (2-1)	藏本智子 (2-5)	

○学校代表委員

教頭	中島数美	事務長	宮崎恭輔
教務主任	川下秀一	生徒指導主事	後藤修
進路指導主事	田川篤史	第3学年主任	東彦一郎
第2学年主任	坂本麻梨子	第1学年主任	納富大志

令和7年度 育友会事業報告

月	日	曜日	事業等
5月	15日	木	佐世保地区PTA会長・校長合同会議（第1回） （於 山澄地区コミュニティセンター）
	16日	金	育友会委員会準備会（学年育友会・学級懇談会終了後）
	23日	金	長崎県高等学校PTA連合会理事会・定期総会（勤労福祉会館）
6月	28日	土	第1回六校会（佐南、佐北、佐西、佐工、佐商、東翔、佐中央） ※ 正式名称は「七校会」に決定
7月	23日	水	第1回育友会常任委員会 ○令和7年度事業計画について
8月	20日	水	第3学年通い学習会における生徒への激励（長崎国際大学） 【追加】
	21・ 22日	木・ 金	全国高等学校PTA連合会三重大会 分科会・全体会 （於 津市・産業スポーツセンター）
9月	1日		広報誌「柏風」第31号発行
10月	10・ 11日	金・ 土	文化祭（バザー等） ※ 育友会バザーは11日（土）のみ実施
	25日	土	佐世保地区公立学校PTA連合会研修会（於 市労働福祉センター）
11月	上旬		育友会研修会
	11日	火	第2回育友会常任委員会
	29日	土	第2回七校会（佐南、佐北、佐西、佐工、佐商、東翔、佐中央）
1月	16日	金	共通テスト前集会（激励および合格祈願チョコ・九十九島せんべい提供）
	30日	金	校内タイムトライアル大会（パンとジュース提供）
2月	27日	金	育友会常任委員会臨時打合せ会
3月	1日	日	広報誌「柏風」第32号発行（卒業式）
	17日	火	第3回育友会常任委員会
4月	8日	水	育友会入会式
	26日	日	体育祭（飲料水等の販売）
			会計監査
30日	木	第4回育友会常任委員会 ○令和7年度事業報告・会計決算について ○令和8年度事業計画・予算（案）について ○令和8年度育友会役員選出について ○その他	

令和7年度 育友会費決算書

長崎県立佐世保南高等学校育友会

収入金額	8,773,206	円	
支出金額	4,306,976	円	
差引金額	4,466,230	円	(次年度へ繰越)

収 入

単位：円

費 目	予 算 額	決 算 額	増 減 (△)	摘 要
会 費	2,415,120	2,399,460	△ 15,660	290円×延べ8,274名
入 会 金	118,000	112,500	△ 5,500	500円×236名 入会金兄弟在籍返金500円×11名
前年度繰越金	6,216,098	6,216,098	0	
雑 収 入	782	45,148	44,366	預金利息、R6年度委員会活動残金、 R6年度行事運営活動費残金
計	8,750,000	8,773,206	23,206	

支 出

単位：円

費 目	予 算 額	決 算 額	増 減 (△)	摘 要
庶 務 費	1,100,000	890,823	209,177	育友会役員会 地区PTA会議費 消耗品費等
分 担 金	300,000	376,410	△ 76,410	県高P連会費 教育研究会会費等
旅 費	1,000,000	496,730	503,270	市内会議旅費 県・全国大会(三重)参加旅費
研 修 費	200,000	89,650	110,350	地区研修会・全国大会(三重)参加 費
学年部会費	390,000	568,000	△ 178,000	各学年部会活動費補助(卒業記念 品)、3学年職員への花束代
生活指導費	100,000	20,150	79,850	家庭訪問・補導等旅費
保健体育費	50,000	13,140	36,860	学校保健会会費
委員会活動費	600,000	713,933	△ 113,933	タイムトライアル差入代、育友会会報誌 代、オープンスクール飲料水外代
慶弔記念品料	100,000	76,080	23,920	香典、弔電代
予 備 費	4,910,000	1,062,060	3,847,940	販売用タオル、販売用Tシャツ、保 護者来校用スリッパ等
計	8,750,000	4,306,976	4,443,024	

令和7年度 教育振興費決算書

長崎県立佐世保南高等学校育友会

収入金額	12,854,409 円
支出金額	8,681,281 円
差引金額	4,173,128 円 (次年度へ繰越)

収 入

単位：円

費 目	予 算 額	決 算 額	増 減 (△)	摘 要
会 費	7,495,200	7,446,600	△ 48,600	月900円×延べ8,274名
前年度繰越金	4,790,456	4,790,456	0	
雑 収 入	69,344	617,353	548,009	預金利息 6,045円 育友会文化祭バザー収益金・物販促金611,308円
計	12,355,000	12,854,409	499,409	

支 出

単位：円

費 目	予 算 額	決 算 額	増 減 (△)	摘 要
庶 務 費	2,000,000	1,326,833	673,167	通信・インターネット経費(生徒閲覧用)、指導用書籍代等
行 事 費	1,900,000	1,622,755	277,245	体育祭、文化祭 等費用
進 路 指 導 費	500,000	359,590	140,410	成績処理システム使用料等
進 路 業 務 等 費 補 助 員 費	3,800,000	3,358,521	441,479	進路業務等補助員給与等
教育環境整備費	1,000,000	538,705	461,295	校内環境美化経費等
教育研修補助費	400,000	60,675	339,325	校内研修講師旅費等
体育文化奨励費	1,800,000	995,462	804,538	部活動支援指導員謝金、 部活動横断幕取付撤去等
予 備 費	955,000	418,740	536,260	体育館前ライン引き等
計	12,355,000	8,681,281	3,673,719	

令和7年度 部活動振興費決算書

長崎県立佐世保南高等学校育友会

収入金額 4,876,193 円
 支出金額 3,576,608 円
 差引金額 1,299,585 円 (次年度へ繰越)

収 入

単位：円

費 目	予 算 額	決 算 額	増 減 (△)	摘 要
会 費	3,331,200	3,309,600	△ 21,600	400円×延べ8,274名
前年度繰越金	808,982	808,982	0	
雑 収 入	818	757,611	756,793	高文連・高体連補助、預金利息
計	4,141,000	4,876,193	735,193	

支 出

単位：円

費 目	予 算 額	決 算 額	残 額	摘 要
遠 征 費	3,331,200	3,576,608	△ 245,408	総文祭、九州大会、その他県内大会及び練習試合等経費
予 備 費	809,800	0	809,800	
計	4,141,000	3,576,608	564,392	

令和7年度 部活動振興費特別会計決算書

収入金額 3,066,765 円
 支出金額 2,657,480 円
 差引金額 409,285 円 (次年度へ繰越)

収 入

単位：円

費 目	予 算 額	決 算 額	増 減 (△)	摘 要
前年度繰越金	3,064,586	3,064,586	0	
雑 収 入	414	2,179	1,765	部活動振興費予備費から繰入れ、預金利息
計	3,065,000	3,066,765	1,765	

支 出

費 目	予 算 額	決 算 額	残 額	摘 要
遠 征 費	3,065,000	2,657,480	407,520	邦楽部：全国総文祭（香川県高松市） 男子バレー部：全九州高総体（沖縄県那覇市）
計	3,065,000	2,657,480	407,520	

令和7年度 南高基金決算書

収入金額 14,387,639 円
 支出金額 828,700 円
 差引金額 13,558,939 円 (次年度へ繰越)

収 入

単位：円

費 目	予 算 額	決 算 額	増 減 (△)	摘 要
会 費	1,665,600	1,654,800	△ 10,800	200円×延べ8,274名
前年度繰越金	12,716,836	12,716,836	0	
雑 収 入	564	16,003	15,439	預金利息
計	14,383,000	14,387,639	4,639	

支 出

費 目	予 算 額	決 算 額	残 額	摘 要
修学旅行補助費	1,000,000	828,700	171,300	文理探究科修学旅行追加費用
教育環境整備費	13,383,000	0	13,383,000	
計	14,383,000	828,700	13,554,300	

令和7年度 空調設備運転費決算書

長崎県立佐世保南高等学校育友会

収入金額	3,264,419 円
支出金額	3,174,270 円
差引金額	90,149 円 (次年度へ繰越)

収入

単位：円

費目	予 算 額	決 算 額	増 減 (△)	摘 要
会 費	0	0	0	
前年度繰越金	136,456	136,456	0	
雑 収 入	44	3,963	3,919	預金利息
繰 入 金	0	0	0	
補 助 金	3,124,000	3,124,000	0	長崎県からの補助金
計	3,260,500	3,264,419	3,919	

支出

単位：円

費目	予 算 額	決 算 額	増 減 (△)	摘 要
設備費リース料	3,124,000	3,124,770	△ 770	空調設備買取料
保守・修繕料	0	49,500	△ 49,500	電気保安業務、電力管理業務
特別会計積立金	0	0	0	
予 備 費	136,500	0	136,500	
計	3,260,500	3,174,270	86,230	

令和7年度 空調設備運転費特別会計決算書

収入金額	4,174,476 円
支出金額	0 円
差引金額	4,174,476 円 (次年度へ繰越)

単位：円

費目	予 算 額	決 算 額	増 減 (△)	摘 要
前年度繰越金	4,171,285	4,171,285	0	
繰 入 金	0	0	0	
雑 収 入	215	3,191	2,976	普通預金利息1765円
計	4,171,500	4,174,476	2,976	
支 出	4,171,500	0	4,171,500	

令和7年度 文理探究科研修費決算書

長崎県立佐世保南高等学校

収入金額 7,085,740 円

支出金額 7,077,447 円

差引金額 8,293 円 (次年度へ繰越)

収 入

単位：円

費 目	予 算 額	決 算 額	増 減 (△)	備 考
繰越金	3,147	3,147	0	前年度繰越金
研修費	1年	6,760,000	△ 196,282	84,700円×73名 80,618円×1名 研修不参加による減額 50,000円×6名 研修不参加による減額
	2年	256,900	△ 16,100	3,440円×70名 研修費減額による変更
	3年	289,930	△ 18,170	3,440円×79名 研修費減額による変更
	小計	7,306,830	7,076,278	△ 230,552
雑収入	2,023	6,315	4,292	預金利息 繰入金
計	7,312,000	7,085,740	△ 226,260	

支 出

単位：円

費 目	予 算 額	決 算 額	増 減 (△)	備 考	
研修費	オリエンテーション 合 宿 (1年)	360,000	360,000	0	4,500円×80名
	関東研修 (1年)	5,707,600	5,498,607	△ 208,993	71,879円×74名 6名不参加：別途キャンセル料
	郷土遺産研修 (1年)	662,800	621,768	△ 41,032	8,042円×76名 4名不参加：別途キャンセル料
	九州大学探訪 (1年)	0	0	0	R7年度は実施なし
	課題研究発表会 (2年・3年)	509,580	473,476	△ 36,104	3,190円×148名 1名不参加：別途キャンセル料
	小計	7,239,980	6,953,851	△ 286,129	
会 費	57,250	57,250	0	令和7年度文理探究科 高等学校研究協議会会費 250円×229名 (1・2・3年)	
検査費	0	0	0	R7年度は実施なし	
予備費	14,770	2,800	△ 11,970	1学年国際交流活動	
還付金	0	63,546	63,546	研修不参加者	
計	7,312,000	7,077,447	△ 234,553		

令和7年度 進路運営費会計収支報告書

単位：円

会計名	収入	支出	残額
3年講座費	2,736,000	2,736,000	0
1年模試費	4,100,750	4,100,750	0
2年模試費	5,724,750	5,724,750	0
3年模試費	10,799,200	10,799,200	0
合計	23,360,700	23,360,700	0

令和7年度 購買部会計収支報告書

単位：円

繰越金	収入	支出	残額
2,162,563	1,453,814	1,733,654	1,882,723

令和7年度 入学時納付金決算書

単位：円

項目	内 訳	収 入		支 出	増 減 (△)	摘 要
		予算額	決算額	決算額		
年一括諸納金 (1年次のみ徴収)	九高P大会等基金	47,200	47,000	47,000	0	200円×235名 1名転学のため返金
	心理検査代	299,720	298,450	298,450	0	1,270円×235名 1名転学のため返金
	家庭科実習費	472,000	472,000	472,000	0	2,000円×236名
	氏名ゴム印	33,748	33,748	33,748	0	143円×236名
	オリエンテーション保険	24,544	24,544	25,064	△ 520	104円×236名
	スタディーサポート代	660,800	658,000	658,000	0	2,800円×235名 1名転学のため返金
	学年活動費	176,528	127,840	127,840	0	544円×235名 (204円返金) 1名転学のため返金
	芸術科教材費	637,200	637,200	637,200	0	2,700円×236名
	タブレット保護用品代	967,600	963,500	963,500	0	4,100円×235名 1名転学のため返金
年一括諸納金 (毎年徴収)	高体連分担金	694,000	692,000	692,000	0	1,000円×692名 1名転学のため返金 1名休学のため徴収なし
	高文連分担金	555,200	553,600	553,600	0	800円×692名 1名転学のため返金 1名休学のため徴収なし
	日本スポーツ振興 センター共済掛金	1,228,380	1,223,070	1,223,070	0	1,770円×691名 2名転学のため返金 1名休学のため徴収なし
	県高P連 「団体総合保険」	1,089,580	1,086,440	1,086,440	0	1,570円×692名 1名転学のため返金 1名休学のため徴収なし
	証明用写真	263,720	253,460	253,460	0	380円×235名(1年) 360円×456名(2,3年) 1年1名,3年1名返金
	新体力テスト処理費	114,510	113,850	113,850	0	165円×690名 1名欠席,2名転休学のため返金
	体育祭ブロック費	347,000	346,000	344,409	1,591	500円×692名 1名転学のため返金 1名休学のため徴収なし
	芸術鑑賞会費	694,000	666,000	665,000	1,000	1,000円×666名 21名欠席,6名転学のため返金,1名徴収なし
	ふりかえり向上手帳 「フォーサイト」	631,540	629,720	629,720	0	910円×692名 1名転学のため返金 1名休学のため徴収なし

令和7年度決算・令和8年度生徒会予算（案）

（収入の部）

単位：円

収	項目	7年度予算	7年度決算	差額	8年度予算	増額	備考
	会費	8,328,000	8,274,000	54,000	8,328,000	0	月1,000円×12ヶ月×694人
	入会金	236,000	236,000	0	241,000	5,000	1,000円×241人
	雑収入	789	4,505	△ 3,716	555	△ 234	預金利息等
	繰越金	3,651,211	3,651,211	0	3,681,445	30,234	
	繰入金	0	0	0	0	0	
入	計	12,216,000	12,165,716	50,284	12,251,000	35,000	

（支出の部）

単位：円

総	運営費	180,000	196,309	△ 16,309	210,000	30,000	行事費用増額のため
	生徒会誌	300,000	288,485	11,515	300,000	0	
	新聞委員会	80,000	0	80,000	0	△ 80,000	業者発注の印刷物を廃止したため
	応援	20,000	0	20,000	20,000	0	
	ボタン	35,000	31,522	3,478	35,000	0	
	文化祭	460,000	325,516	134,484	460,000	0	
	体育祭	120,000	87,780	32,220	120,000	0	
	慶弔費	20,000	0	20,000	20,000	0	
	県高校総体	3,500,000	2,747,460	752,540	3,500,000	0	県高総体分担金600円×210名含む。
	県高文連	0	0	0	0	0	
	遠征費	500,000	549,810	△ 49,810	550,000	50,000	交通費や宿泊費高騰のため
	芸術公演会費	150,000	47,000	103,000	150,000	0	
	生徒会学習会	0	0	0	0	0	
	同窓会バス・ワゴン 管理維持費	200,000	200,000	0	200,000	0	
費	小計	5,565,000	4,473,882	1,091,118	5,565,000	0	

文	茶道	45,000	44,975	25	45,000	0	
	写真	65,000	65,000	0	65,000	0	
	書道	75,000	75,000	0	75,000	0	
	家庭	75,000	63,362	11,638	75,000	0	
	科学	35,000	35,000	0	35,000	0	
	美術	90,000	90,000	0	90,000	0	
	吹奏楽	410,000	409,154	846	410,000	0	
	邦楽	70,000	70,000	0	70,000	0	
	放送	105,000	105,000	0	105,000	0	
	ESS（同）			0	10,000	10,000	令和8年度より同好会にも部費を支給。
部	小計	970,000	957,491	12,509	980,000	10,000	

体	野球	363,000	363,000	0	366,000	3,000	
	ソフトテニス男	153,000	152,764	236	156,000	3,000	
	ソフトテニス女	153,000	153,000	0	156,000	3,000	
	卓球	153,000	153,000	0	156,000	3,000	
	バレー男	243,000	243,000	0	246,000	3,000	
	バレー女	213,000	213,000	0	216,000	3,000	
	バスケット男	213,000	213,000	0	218,000	5,000	
	バスケット女	233,000	233,000	0	236,000	3,000	
	バドミントン男	183,000	183,000	0	188,000	5,000	
	バドミントン女	183,000	183,000	0	186,000	3,000	
	陸上	233,000	233,000	0	238,000	5,000	
	水泳	83,000	83,000	0	86,000	3,000	
	剣道	154,000	143,528	10,472	154,000	0	
	サッカー	203,000	203,000	0	208,000	5,000	
	テニス男	154,000	147,656	6,344	107,000	△ 47,000	部員数減少のため減額。
	テニス女	153,000	152,950	50	153,000	0	
部	小計	3,070,000	3,052,898	17,102	3,070,000	0	

予備費	2,611,000	0	2,611,000	2,636,000	25,000	
総計	12,216,000	8,484,271	3,731,729	12,251,000	35,000	

令和7年度決算（収支差引）	
総収入	12,165,716
総支出	8,484,271
差引	3,681,445 ←次年度へ繰越

※ 令和8年度より高総体参加負担金が徴収される（高体連加盟分担金とは別）。
参加選手（エントリー選手）1人につき600円
令和8年度予算の210名は見込みの人数。

監 査 報 告

長崎県立佐世保南高等学校育友会

令和7年度

- ・ 育友会費
- ・ 教育振興費
- ・ 部活動振興費
- ・ 部活動振興費特別会計
- ・ 南高基金
- ・ 空調設備運転費
- ・ 空調設備運転費特別会計
- ・ 文理探究科研修費
- ・ 進路運営費
- ・ 購買部会計
- ・ 入学時納付金会計
- ・ 生徒会費

上記会計について、出納簿、証拠書類、預金通帳との照合の結果
収支ともに適正に処理されていることを証明します。

令和8年4月26日

監 事 植木 靖也



監 事 松澤 幸宣



○令和8年度佐世保南高等学校育友会役員名簿(案)

役職名	氏名	備考
顧問	谷川辰巳	令和7年度育友会会長
顧問	舟越裕	校長
会長	古川智憲	3-4 直太郎
副会長	岩木利枝	3-2 大和 (行事運営委員長)
副会長	梶山哲男	3-3 奨太 (総務研修委員長)
副会長	木村健之助	2-6 栄之助 (調査広報委員長)
副会長	永田勇貴	2-3 宗史朗 (行事運営副委員長)
副会長	諸橋芙美	1-1 優美 (総務研修副委員長)
監事	植木靖也	3-1 智也
監事	松澤幸宣	3-6 琉架
監事	淡田朝香	1-6 愛子
監事	中島数美	教頭
第3学年部長	楠元勝也	3-4 想良 (行事運営)
第2学年部長	川口盛平	2-6 蒼翔 (調査広報副委員長)
第1学年部長	岩崎結香	1-5 大斉 (行事運営)
第3学年副部長	富澤菜穂子	3-5 里莉 (総務研修)
第2学年副部長	熊谷暁	2-6 実桜里 (調査広報)
第1学年副部長	溝上愛沙	1-6 紅莉 (総務研修)

○令和8年度佐世保南高等学校育友会各種委員会役員名簿(案)

総務・研修委員会(4名)		
梶山哲男(委員長)	諸橋芙美(副委員長)	溝上愛沙(第1学年副部長)
		富澤菜穂子(第3学年副部長)

調査広報委員会(3名)		
木村健之助(委員長)	川口盛平(副委員長)	熊谷暁(第2学年副部長)

行事運営委員会(30名)		
岩木利枝(委員長)	永田勇貴(副委員長)	
楠元勝也(第3学年部長)	岩崎結香(第1学年部長)	
石川弥生(1-3)	志方由美子(2-2)	中溝里美(3-1)
市川浩大(1-3)	千賀雄一郎(2-2)	里元祐賀(3-2)
犬塚奈々(1-3)	千賀依恵(2-2)	梶山和美(3-3)
富永由実(1-4)	宮崎光代(2-3)	井上紀子(3-4)
中嶋真樹(1-4)	谷口郁子(2-3)	蔵本智子(3-5)
中村美香(1-4)	荒木祐子(2-4)	広田真由美(3-5)
永田敬博(1-4)	松添佐江子(2-5)	松口麻衣子(3-5)
阿部大輔(1-6)	一ノ瀬麻智子(2-6)	森田由希子(3-5)
伊東百合子(1-6)	江島博美(2-6)	池田ひろ美(3-6)

○学校代表委員

教頭	下川拓朗	事務長	森内潔
総括主任	川下秀一	教務主任	田川篤史
生徒指導主事	神近正二郎	進路指導主事	納富大志
第3学年主任	坂本麻梨子	第2学年主任	藤松謙之介
第1学年主任	寺園美奈子		

令和8年度 育友会事業計画（案）

月	日	曜日	事業等
5月	13日	水	佐世保地区PTA会長・校長合同会議（第1回） （於 山澄地区コミュニティセンター）
	15日	金	育友会総会・学年育友会・学級懇談会 育友会準備委員会（学級懇談会后）
6月	4日	木	長崎県高等学校PTA連合会理事会・定期総会（ホテルセントヒル長崎）
	中旬		第1回七校会（佐南、佐北、佐西、佐工、佐商、東翔、佐中央）
	23日	火	育友会研修旅行（長崎大学・長崎総合科学大学）
7月	2・3日	木・金	第70回記念九州地区高等学校PTA連合会大会 福岡大会 （於 福岡国際会議場、八仙閣本店）
	下旬		第1回育友会常任委員会
8月	3～5日		第3学年通い学習会（長崎国際大学）における生徒への激励・差し入れ
	20・21日	木・金	第75回全国高等学校PTA連合会大会 大分大会 （於：別府国際コンベンションセンター他）
	下旬		広報誌「柏風」発行（体育祭・高総体）
10月	9・10日	金・土	文化祭（バザー等） ※バザーは10日のみ実施
	下旬		佐世保地区公立学校PTA連合会研修会（於 市労働福祉センター）
11月	上旬		第2回育友会常任委員会
	中旬		第2回七校会（佐南、佐北、佐西、佐工、佐商、東翔、佐中央）
1月	上旬		共通テスト前集会における生徒の激励・差し入れ
	29日	金	校内タイムトライアル大会（パンとジュース提供）
3月	1日	月	広報誌「柏風」発行（卒業式）
	下旬		第3回育友会常任委員会
4月	8日	木	育友会入会式
	下旬		会計監査
			体育祭（飲料水等の販売）
			第4回育友会常任委員会 ○令和8年度事業報告・会計決算について ○令和9年度事業計画・予算（案）について ○令和9年度育友会役員選出について ○その他

令和8年度 育友会費予算書 (案)

長崎県立佐世保南高等学校育友会

収 入

単位：円

費 目	予 算 額	前年度予算額	増 減 (△)	摘 要
会 費	2,415,120	2,415,120	0	290円×694名×12月 (1年生242名、2年生229名、3年生223名)
入 会 金	120,500	118,000	2,500	500円×241名
前年度繰越金	4,466,230	6,216,098	△ 1,749,868	
雑 収 入	390,150	782	389,368	預金利息 150円 2学年部会費過年度分返金 130,000円 3学年 " 260,000円
計	7,392,000	8,750,000	△ 1,358,000	

支 出

単位：円

費 目	予 算 額	前年度予算額	増 減 (△)	摘 要
庶 務 費	900,000	1,100,000	△ 200,000	育友会役員会、PTA会議費等 消耗品費
分 担 金	400,000	300,000	100,000	県高P連会費、教育研究会会費等
旅 費	800,000	1,000,000	△ 200,000	県・九州・全国高P連大会旅費 修学旅行事前視察費等
研 修 費	200,000	200,000	0	県・九州・全国高P連大会参加費 育友会親睦旅行費補助
学 年 部 会 費	500,000	390,000	110,000	3学年部会活動費補助
生 活 指 導 費	50,000	100,000	△ 50,000	家庭訪問・補導等旅費
保 健 体 育 費	30,000	50,000	△ 20,000	学校保健会費等
委 員 会 活 動 費	700,000	600,000	100,000	行事運営委員会活動費 (学校行事差入外代・育友会会報誌代)
慶 弔 記 念 品 料	100,000	100,000	0	香典、弔電代
予 備 費	3,712,000	4,910,000	△ 1,198,000	
計	7,392,000	8,750,000	△ 1,358,000	

令和8年度 教育振興費予算書 (案)

長崎県立佐世保南高等学校育友会

収 入

単位：円

費 目	予 算 額	前年度予算額	増 減 (△)	摘 要
会 費	7,495,200	7,495,200	0	月900円×694名×12月
前年度繰越金	4,173,128	4,790,456	△ 617,328	
雑 収 入	531,672	69,344	462,328	預金利息、 育友会文化祭バザー収益金
計	12,200,000	12,355,000	△ 155,000	

支 出

単位：円

費 目	予 算 額	前年度予算額	増 減 (△)	摘 要
庶 務 費	1,900,000	2,000,000	△ 100,000	通信・インターネット経費(生徒閲覧用)、指導用書籍代等
行 事 費	1,900,000	1,900,000	0	体育祭・文化祭、全校応援等経費
進路指導費	500,000	500,000	0	成績処理システム使用料等
進路業務等補助員費	3,800,000	3,600,000	200,000	進路業務等補助員給与等
教育環境整備費	1,000,000	1,000,000	0	校内環境美化経費等
教育研修補助費	400,000	400,000	0	教育講演会経費等
体育文化奨励費	1,700,000	1,800,000	△ 100,000	部活動支援指導員謝金、部活動横断幕取付等
予 備 費	1,000,000	1,155,000	△ 155,000	
計	12,200,000	12,355,000	△ 155,000	

令和8年度 部活動振興費予算書 (案)

長崎県立佐世保南高等学校育友会

収 入

単位：円

費 目	予 算 額	前年度予算額	増 減 (△)	摘 要
会 費	3,331,200	3,331,200	0	月400円×694名×12月
前年度繰越金	1,299,585	808,982	490,603	
雑 収 入	215	818	△ 603	預金利息 *参加実績による補助金は未定
計	4,631,000	4,141,000	490,000	

支 出

単位：円

費 目	予 算 額	前年度予算額	増 減 (△)	摘 要
遠 征 費	3,331,200	3,331,200	0	九州大会、全国大会、その他県内大会及び練習試合等経費
予 備 費	1,299,800	809,800	490,000	
計	4,631,000	4,141,000	490,000	

令和8年度 部活動振興費特別会計予算書 (案)

単位：円

費 目	予 算 額	前年度予算額	増 減 (△)	摘 要
前年度繰越金	409,285	3,064,586	△ 2,655,301	
雑 収 入	715	414	301	預金利息
計	410,000	3,065,000	△ 2,655,000	
支 出	実績執行			

令和8年度 南高基金予算書 (案)

収 入

単位：円

費 目	予 算 額	前年度予算額	増 減 (△)	摘 要
会 費	1,665,600	1,665,600	0	月200円×694名×12月
前年度繰越金	13,558,869	12,716,836	842,033	
雑 収 入	531	564	△ 33	預金利息
計	15,225,000	14,383,000	842,000	

支 出

単位：円

費 目	予 算 額	前年度予算額	増 減 (△)	摘 要
修学旅行補助費	975,000	1,000,000	△ 25,000	文理探究科旅行費用 250,000円×5%×78名 ※千円未満切捨
教育環境整備費	14,250,000	13,383,000	867,000	
計	15,225,000	14,383,000	842,000	

令和8年度 空調設備運転費予算書(案)

長崎県立佐世保南高等学校育友会

収入

単位：円

費目	予算額	前年度予算額	増減 (△)	摘要
前年度繰越金	90,149	136,236	△ 46,087	
雑収入	351	264	87	預金利息
繰入金	0	0	0	
補助金	0	1,421,000		長崎県からの補助金(R7終了)
計	90,500	1,557,500	△ 46,000	

支出

単位：円

費目	予算額	前年度予算額	増減 (△)	摘要
空調機買取費	0	1,323,000	△ 1,323,000	設備リース料(リース満了による買取)
保守・修繕料	0	99,000	△ 99,000	
特別会計積立金	0	0	0	
予備費	90,500	135,500	△ 45,000	
計	90,500	1,557,500	△ 1,467,000	

令和8年度 空調設備運転費特別会計予算書(案)

収入

単位：円

費目	予算額	前年度予算額	増減 (△)	摘要
前年度繰越金	4,174,476	4,169,520	4,956	
繰入金	0	0	0	一般会計「特別会計積立金」より
雑収入	2,524	480	2,044	預金利息等
計	4,177,000	4,170,000	7,000	
支出	4,177,000	0	4,177,000	特別教室等空調設備更新・修繕・撤去費等

令和8年度 文理探究科研修費予算書 (案)

長崎県立佐世保南高等学校

収 入

単位：円

費 目	予 算 額	前年度予算額	増 減 (△)	備 考	
繰越金	8,293	3,147	5,146	前年度繰越金	
研修費	1年	5,680,000	6,760,000	△ 1,080,000	徴収金71,000円×80名
	2年	207,900	256,900	△ 49,000	徴収金2,700円×77名
	3年	183,600	289,930	△ 106,330	徴収金2,700円×68名
	小計	6,071,500	7,306,830	△ 1,235,330	
雑収入	5,207	2,023	3,184	預金利息	
計	6,085,000	7,312,000	△ 1,227,000		

支 出

単位：円

費 目	予 算 額	前年度予算額	増 減 (△)	備 考	
研修費	関東研修(1年)	5,040,000	5,707,600	△ 667,600	63,000円×80名
	企業訪問フィールドワーク(1年)	294,080	0	294,080	3,676円×80名
	オリエンテーション合宿(1年)	0	360,000	△ 360,000	R8年度は実施なし
	郷土遺産研修(1年)	0	662,800	△ 662,800	R8年度は実施なし
	課題研究発表会(2年・3年)	350,755	509,580	△ 158,825	2,419円×145名
	小計	5,684,835	7,239,980	△ 1,555,145	
会 費	56,250	57,250	△ 1,000	令和8年度文理探究科高等学校研究協議会会費 250円×225名(1・2・3年)	
予備費	343,915	14,770	329,145		
計	6,085,000	7,312,000	△ 1,227,000		

令和8年度 入学時納付金予算書 (案)

単位：円

項目	内 訳	収 入		増 減 (△)	摘 要
		予算額	前年予算額		
年一括諸納金 (1年次のみ徴収)	九高P大会等基金	48,200	47,200	1,000	200円×241名 原級留置1名徴収なし
	心理検査代	306,070	307,340	△ 1,270	1,270円×242名
	家庭科実習費	484,000	472,000	12,000	2,000円×242名
	氏名ゴム印	34,463	33,748	715	143円×241名 原級留置1名徴収なし
	オリエンテーション保険	25,064	24,544	520	104円×241名 原級留置1名徴収なし
	スタディーサポート代	701,800	660,800	41,000	2,900円×242名
	学年活動費	115,676	176,528	△ 60,852	478円×242名
	芸術科教材費	0	637,200	△ 637,200	令和8年度より徴収なし
	タブレット保護用品代	0	967,600	△ 967,600	"
年一括諸納金 (毎年徴収)	高体連分担金	694,000	694,000	0	1,000円×694名
	高文連分担金	555,200	555,200	0	800円×694名
	日本スポーツ振興 センター共済掛金	1,228,380	1,228,380	0	1,770円×694名
	県高P連 「団体総合保険」	1,054,880	1,089,580	△ 34,700	1,520円×694名 ※前年度1,570円
	証明用写真	263,720	263,720	0	380円×694名
	新体力テスト処理費	114,510	114,510	0	165円×694名
	体育祭ブロック費	347,000	347,000	0	500円×694名
	芸術鑑賞会費	694,000	694,000	0	1,000円×694名
	ふりかえり向上手帳 「フォーサイト」	645,420	631,540	13,880	930円×694名 ※前年度910円